Вестник

6+

mokupchino.ru

МУНИЦИПАЛЬНОГО ОБРАЗОВАНИЯ «КУПЧИНО» №52, 23 ноября 2017

26 ноября — День матери

КУЛЬТУРНАЯ СРЕДА

Студия детской моды «Фонтаневия» ДДЮТ Фрунзенского района с успехом выступила на международном фестивале «Этномода»

стр. 4

ПРОГРАММА

телевизионных передач с 27.11 по 3.12

стр. 10–23

СОБЫТИЕ

9 декабря состоится презентация духовной книги «Благослови…» настоятельницы Свято-Елизаветинского монастыря, игуменьи Елисаветы

стр. 26

ВАЖНО

Статистика гласит, что число мошенничеств в сети интернет и с банковскими картами растет. Как не стать жертвой мошенников — читайте советы профессионалов

стр. 25

Поздравляем

Дорогие петербурженки!

Этот добрый и светлый праздник посвящен самому дорогому и близкому человеку — маме. Она первая, кто приходит на помощь в трудные моменты, находится с нами рядом в минуты радости и печали. С первых дней жизни именно мама — наша главная надежда и опора. Материнская любовь ярким светом озаряет наше детство и дает нам силы пережить все невзгоды во взрослом возрасте.

Материнство — великий дар и огромная ответственность. Нет более высокого предназначения на земле, чем подарить человеку жизнь, и нет большего счастья, чем видеть, что твой ребенок растет счастливым, достойным человеком.

Низкий вам поклон, дорогие петербурженки, за великий материнский подвиг, за тепло ваших сердца и душевную щедрость. Пусть ваша забота, мудрость и терпение приумножат успехи ваших детей!

В этот праздничный день желаю всем мамам крепкого здоровья, добра и семейного благополучия! Пусть вас всегда окружает забота родных и близких!

Вячеслав МАКАРОВ, секретарь Санкт-Петербургского регионального отделения партии «Единая Россия», председатель Законодательного Собрания Санкт-Петербурга

Уважаемые и дорогие мамы нашего округа!

От всей души поздравляю вас с замечательным праздником – Днем матери!

Этот день – один из самых трогательных и нежных праздников, ведь нашим мамам мы обязаны и своей жизнью и всем, что у нас в ней есть. Именно мамы — наши первые жизненные учителя. Вместе с ними мы делали первые шаги, и первое слово у нас было именно Мама. У вас мы учились доброте и любви, преданности и справедливости.

Даже став взрослыми, именно к маме мы идем за жизненным советом, мы знаем, что она никогда не откажет в поддержке, всегда выслушает и поймет.

Дорогие мамы! Мы выросли, благодаря вашей бескорыстной любви и вере в своих сыновей и дочерей. Вы заложили в нас чувство семьи — одно из самых ценных в жизни каждого. Благодаря вам продолжается жизнь на Земле.

Наши любимые мамы! Желаю вам всегда оставаться добрыми, заботливыми, терпеливыми. А мы постараемся оправдать вашу веру в нас и всегда будем помнить, чем мы вам обязаны. Здоровья вам и счастья!

Михаил ЧЕРЕПАНОВ, глава муниципалитета Купчино, федеральный координатор «Молодой Гвардии Единой России» по Северо-Западу

с Днем матери!

Дорогие женщины, жительницы МО «Купчино»!

День Матери — один из самых душевных праздников!

Материнская любовь — самое надежное чувство, которое всю жизнь помогает нам, ведь вы всегда рядом — и в радости, и в горе. Вы дали нам жизнь, помогаете делать первые шаги, справляться с любыми трудностями. Ваши мудрость и терпение — надежный щит для ребенка, подростка и уже вступившего во взрослую жизнь человека.

Примите наши искренние слова признательности за ваш самый бескорыстный и самый важный для каждого человека материнский труд.

Сердечно поздравляем вас с этим замечательным праздником! Желаем вам здоровья, семейного благополучия! Будьте счастливы и любимы! И пусть дети всегда вас только радуют и отвечают вам любовью и заботой!

Депутаты Муниципального Совета муниципального образования Купчино

Мероприятия ко Дню матери во Фрунзенском районе

- **23 ноября в 12.00** — праздничный концерт «Дороже мамы слова нет» (СПб ГБУ СОН «Комплексный центр социального обслуживания населения», пр. Славы, д. 31).
- **23 ноября в 16.00** — праздничное мероприятие «Мамочка любимая» (СПб ГБУ СОН «Центр социальной помощи семье и детям», ул. Расстанная, д. 20, лит. А).
- **24 ноября в 14.00** — конкурс рисунков «Моя любимая мамочка» (СПб ГБУ СОН «Социально-реабилитационный центр для несовершеннолетних», наб. Обводного канала, д. 66).
- **24 ноября в 17.00** — районный конкурс творческих семей «Мы славим тех, кто дарит жизнь» (СПб ГБУ ДО «Центр творчества и образования», Будапештская ул., д. 29, к. 4).
- **25 ноября в 11.00** — праздник «Сильные, смелые, смекалистые» для родителей Школы раннего развития (СПб ГБУ ДО «Дворец детского (юношеского) творчества», Будапештская ул., д. 30, к. 2).
- **25 ноября в 12.00** — награждение участников конкурса рисунков и праздничный концерт «Мамина улыбка» (СПб ГБУ «ЦБС Фрунзенского района» библиотека №2 им. М. Горького, Малая Балканская ул., д. 58).
- **27 ноября в 15.00** — праздничная программа «Нашим мамам дорогим, мы спасибо говорим!» (СПб ГБУ СОН «Социально-реабилитационный центр для несовершеннолетних», Загребский б-р., д. 44).
- **27 ноября в 19.00** — праздничная программа «Мир начинается с матери, мама – главное слово в каждой судьбе» (СПб ГБУ СОН «Социально-реабилитационный центр для несовершеннолетних», Будапештская ул., д. 112, к. 1).
- **28 ноября в 16.00** — раздничный концерт «Мама, милая мама, как тебя я люблю» (СПб ГБУ СОН «Комплексный центр социального обслуживания населения», пр. Славы, д. 31).

Наши юные модельеры — снова лучшие

Образцовый детский коллектив — студия детской моды «Фонтаневия» Дворца детского (юношеского) творчества Фрунзенского района с успехом выступил на Международном фестивале «Этномода IBEFF (International Ethnic Baltic Fashion Festival)».

В течение двух фестивальных дней, 11 и 12 ноября, было показано 38 коллекций участников из 17 городов России и ближнего зарубежья. Дизайнеры из Киргизии, Польши, Грузии, а также представители самых разных регионов России прибыли в Санкт-Петербург, чтобы принять участие в конкурсе дизайнеров IBEFF и познакомиться с преподавателями ведущих вузов города, а также с представителями индустрии моды, которые из года в год составляют представительное жюри фестиваля.

Второй день «Этномоды» был посвящен театрам моды и детским коллекциям. На этот конкурс студия детской моды «Фонтаневия» представила свою любимую (хотя все коллекции являются любимыми), одну из последних коллекций, победившую на XXI Национальном конкурсе детских театров моды под председательством Вячеслава Зайцева, — «Как тебя зовут, Красная Шапочка?».

Коллекция была встречена аплодисментами и положительными отзывами членов жюри. Единогласным решением коллекции «Фонтаневии» было присуждено I место.

В этой номинации были представлены очень достойные коллективы, один из них — представитель Ассоциации детских творческих коллективов «Золотая игла», театр моды Gotika из Нижнего Тагила. Коллектив представил на суд зрителей и жюри три коллекции: «Море внутри», «Свой путь» и «Звуки мира» и занял II место. Приятно было встретить и старых друзей нашей студии — коллектив театра моды «Вдохновение» из города Кирова.

Ирина ШАЛАЕВА,
руководитель студии детской моды «Фонтаневия»

Успех на международном уровне

Воспитанники Образцового детского коллектива — хореографического ансамбля «Зеркало» Дворца детского (юношеского) творчества Фрунзенского района с 10 по 14 ноября приняли участие в Международном фольклорном конкурсе и фестивале «ИНТЕРФОЛК в России».

На фестиваль, который проходил в концертном зале «Чаплин-Холл», собрались творческие коллективы из разных стран мира: России, Индонезии, Эквадора, Кубы, Абхазии, Бельгии, Швейцарии, Ирана, Румынии, Великобритании, Латвии, Эстонии.

На торжественной церемонии награждения серебряные дипломы лауреатов II степени получили воспитанники ансамбля старшей группы за хореографический номер «Казачий пляс» и учащиеся средней группы Тимур Бозров и Всеволод Бугреев за хореографическую композицию «Забияки».

Илья ЛАРИОНОВ,
педагог хореографического ансамбля «Зеркало»

Борьба с наркотиками — дело общее

До 24 ноября ГУ МВД России по Санкт-Петербургу и Ленинградской области проводит второй этап Общероссийской антинаркотической акции «Сообщи, где торгуют смертью».

Информация принимается по телефонам:
- Прокуратура СПб — (812) 318-27-02.
- «Горячая линия» ГУ МВД России СПб — (812) 573-12-95.

Также граждане могут направить сообщение, используя форму обратной связи официального сайта ГУ МВД России, или направить анонимное сообщение через модуль «Сообщи о наркоточке».

Муниципальный Совет МО «Купчино» от всей души поздравляет с юбилеем жителей нашего округа:

С 90-летием!
Николая Федоровича БАРУЛИНА.

С 85-летием!
Галину Ивановну БЕЛЬТЮКОВУ.

С 80-летием!
Маргариту Григорьевну КВИТКО,
Владимира Игнатьевича ПЕТРОВА,
Нину Дмитриевну НИКИШИНУ,
Владимира Ивановича ПЕТРОВА.

Желаем вам здоровья, счастья и мирного неба над головой!

График приема депутатов Муниципального Совета муниципального образования МО «Купчино»

СПб, ул. Будапештская, дом 19, корпус 1, 2-й этаж

Ф.И.О.	Время приема	
Избирательный округ №216		
Баранов Дмитрий Евгеньевич	Второй вторник	16.00—18.00
Гапанович Антонина Леонидовна	Последний вторник	14.00—16.00
Кузнецов Владимир Алексеевич	Третий четверг	16.00—18.00
Фомина Елена Васильевна	Вторник, четверг	16.00—18.00
Яровой Александр Степанович	Первая и третья среда	14.00—16.00
Избирательный округ №217		
Логинов Евгений Игоревич	Первая и третья среда	16.00—18.00
Мерзлякова Мария Геннадьевна	Третья среда	18.00—20.00
Свиридов Анатолий Валерьевич	Первая пятница	16.00—17.00
Середа Елена Валентиновна	Последний четверг	17.00—18.00
Смехов Александр Евгеньевич	Третий четверг	16.00—18.00
Избирательный округ №218		
Ерёмина Светлана Николаевна	Первый четн. вторник	11.30—13.30
Маликов Александр Сергеевич	Первый понедельник	16.00—18.00
Мельникова Инна Васильевна	Вторая среда	16.00—18.00
Соколов Вячеслав Юрьевич	Вторая среда	16.00—17.00
Черепанов Михаил Сергеевич	Каждый четверг	16.00—18.00
Избирательный округ №219		
Борзанова Марина Валентиновна	Каждый вторник	17.00—18.00
Иванова Елена Владимировна	Вторая среда	18.30—19.30
Коротких Анастасия Валерьевна	Первый вторник	16.00—18.00
Куракин Максим Александрович	Вторая среда	16.00—18.00
Трубицын Юрий Николаевич	Каждый четверг	16.00—18.00
Часы приема Главы муниципального образования «Купчино»		
Черепанов Михаил Сергеевич	Каждый четверг	16.00–18.00

График приема граждан структурными подразделениями Местной администрации

СПб, ул. Бухарестская, дом 43

И.о. Главы Местной администрации		
Батанов Сергей Валентинович	Вторник, четверг	10.00–12.00
Заместитель Главы Местной администрации		
Орлова Алена Сергеевна	Вторник, четверг	14.00—16.00
Общий отдел		
Михайлова Ольга Алексеевна	Вторник Четверг	12.00–13.00 14.00–15.00
Отдел благоустройства		
Степовая Виктория Викторовна	Вторник, четверг	14.00–16.00
Отдела опеки и попечительства (ул. Будапештская, дом 19, корпус 1)		
Лунина Жанна Юрьевна	Понедельник Четверг	15.00–17.00 10.00–12.00

Студенты показали высокий профессионализм

Учащиеся Реставрационно-художественного колледжа были отмечены на конкурсе «Молодые профессионалы» по методике WorldSkills, прошедшем в рамках IV Международной специализированной выставки по сохранению, реставрации, современному использованию и популяризации культурного наследия «Denkmal, Россия – Москва 2017».

В отраслевом конкурсе профессионального мастерства ребята заняли следующие почетные места:

- Карина Лёвина – I место (реставрация терразитовой штукатурки);
- Алексей Поташов – I место (реставрация камня);
- Сергей Дворовенко – II место (реставрация произведений из дерева);
- Максим Колобов и Данил Цыба – III место (реставрация металлической кровли).

Участие в подготовке студентов принимали директор колледжа Ольга Добрынина и команда преподавателей: Андрей Быков, Людмила Боровикова, Николай Левчук, Галина Платонова, Владимир Шевченко.

Наши музыканты – победители международного фестиваля

Ансамбль русской песни «Карусель» стал лауреатом I степени на XVII Международном детско-юношеском фестивале-конкурсе «Казанские узоры», который проходил в Казани в рамках проекта «Я могу!»

Участники ансамбля были отмечены в номинации «Вокал. Народная песня» и получили сертификат номинанта на премию «ARTIS – 2018».

Награду на конкурсе также получил аккордеонист из Фрунзенского района Валерий Родионов, ставший лауреатом III степени в номинации «Инструментальное творчество. Народные инструменты».

Конкурсантам и их руководителям была организована обширная культурная программа: обзорная экскурсия по городу, пешеходная экскурсия по территории Казанского Кремля, посещение мечети Кул Шариф, татарской слободы, а также загородная поездка на остров Свияжск, который связан со становлением Московского княжества.

Детский коллектив стал лучшим на городском фестивале

В Колонном зале Аничкова дворца прошел городской фестиваль детских творческих коллективов «Фейерверк национальных культур».

От Фрунзенского района в фестивале принял участие Образцовый детский коллектив ансамбль народного творчества «Таусень» Дворца детского (юношеского) творчества.

Ансамбль выступал в двух номинациях: «Инструментальное творчество» и «Народный вокал». Ребята одержали победу как инструментальный ансамбль и были приглашены на гала-концерт, который состоялся 12 ноября.

Успешный дебют представила солистка ансамбля Злата Федоровская. Ей вручили диплом лауреата II степени.

Фасады жилых домов приводятся в порядок

Во Фрунзенском районе приводят в порядок фасады жилых домов. С 17 июля по 16 ноября во Фрунзенском районе были отреставрированы фасады на 78 домах. С начала года выполнен ремонт на 116 объектах.

По информации, представленной управляющими компаниями Фрунзенского района, мероприятия проводятся в рамках выполнения работ по статье «текущий ремонт».

Виртуальный Русский музей приглашает

23 ноября в библиотеке имени А.П. Чехова пройдет медиалекторий из коллекции виртуального Русского музея «Начало Русского музея – Нерадовский».

Начало в 15.00. Вход свободный.

Библиотека им. А.П. Чехова: ул. Турку, д. 11, к. 1.

В нашем районе состоится встреча с Сергеем Дебижевым

6 декабря кино-досуговый центр «Чайка» приглашает на специальный показ документального проекта «Раскалённый хаос» и творческую встречу с режиссером Сергеем Дебижевым.

Мероприятие приурочено к 100-летию Великой Октябрьской революции.

Начало в 14.30. Вход свободный.

КДЦ «Чайка»: Купчинская ул., д. 1/5.

По материалам официального портала администрации Фрунзенского района Санкт-Петербурга (www.frunznews.ru), и vk.com/frunzr

Злостный неплательщик алиментов теперь «под подпиской»

17 ноября сотрудниками УМВД России по Фрунзенскому району Санкт-Петербурга задержан 36-летний местный житель, который подозревается в том, что не выплачивает алименты на содержание своего 12-летнего сына. Общая задолженность отца составляет около 802 тысяч рублей.

По данному факту дознавателем УФССП по Санкт-Петербургу возбуждено уголовное дело по части 1 статьи 157 Уголовного кодекса Российской Федерации (злостное уклонение родителя от уплаты по решению суда средств на содержание несовершеннолетних детей).

В отношении подозреваемого избрана мера пресечения — подписка о невыезде.

Задержан подозреваемый в разбойных нападениях

В октябре текущего года были совершены разбойные нападения на два магазина продуктов на проспекте Славы и Волковском проспекте. Подозреваемый задержан органами правопорядка.

16 ноября днем в полицию обратилась 41-летняя женщина. Она сообщила, что 24 октября около половины седьмого утра в продуктовый магазина на проспекте Славы зашли двое неизвестных преступников, где, угрожая предметом, похожим на пистолет, отобрали у нее шесть тысяч рублей личных денег и с места происшествия скрылись.

В результате проведенных оперативно-следственных и розыскных мероприятий сотрудниками УМВД России по Фрунзенскому району по подозрению в совершении указанного преступления был задержан 20-летний гражданин одного из азиатских государств.

Кроме того, задержанный дополнительно был изобличен в совершении разбойного нападения на продуктовый магазина на Волковском проспекте 18 октября 2017 года.

По данным фактам были возбуждены уголовные дела по части 2 статьи 162 УК РФ (разбой).

Вора взяли по «горячим следам»

15 ноября около восьми часов утра двое злоумышленников под угрозой пневматического пистолета продавцу похитили деньги из магазина на Будапештской улице.

20-летний неработающий гражданин одной из азиатских республик совместно с неустановленным соучастником вошли в помещение магазина на Будапештской улице, где, угрожая пневматическим пистолетом 45-летней женщине-продавцу, похитили 5 тысяч рублей. После этого злоумышленники потребовали передать им денежные средства из кассы, но, получив отказ, с места происшествия скрылись.

Один из злоумышленников был задержан сотрудниками УМВД России по Фрунзенскому району Санкт-Петербурга по приметам при патрулировании территории.

В отношении задержанного возбуждено уголовное дело по части 2 статьи 162 УК РФ (разбой).

Полицейские задержали мужчину, подозреваемого в убийстве

31 октября в квартире дома на Малой Балканской улице был обнаружен труп 77-летней женщины с телесными повреждениями в виде колото-резаных ран шеи. В результате проведенных оперативно-розыскных мероприятий сотрудники УМВД России по Фрунзенскому району задержали 52-летнего ранее судимого мужчину.

Он изобличен в том, что 29 октября около 14.00 по месту жительства потерпевшей во время ссоры, возникшей после совместного распития спиртных напитков, ножом нанес своей знакомой несколько ударов в область шеи. После чего похитил из квартиры деньги в размере 15 тысяч рублей, два мобильных телефона, икону, сумку, ключи от квартиры и скрылся с места совершения преступления.

В отношении задержанного следственным отделом по Фрунзенскому району ГСУ СК РФ по Санкт-Петербургу возбуждено уголовное дело по части 1 статьи 105 УК РФ (убийство). Он задержан на основании статьи 91 УПК РФ.

Пьяный мужчина удерживал подростков силой

11 ноября около 18 часов у дома №9/1 на Загребском бульваре 28-летний гражданин под обманным предлогом завел в свою квартиру пятерых подростков 14 и 15 лет, где угрожал им травматическим пистолетом и похитил у одного из них телефон.

В полицию поступило сообщение от матери одного из подростков о том, что неизвестный удерживает ее сына по указанному адресу. Сотрудники полиции незамедлительно выехали на место происшествия, где убедили мужчину добровольно открыть дверь. Дети были переданы родителям.

Подозреваемый в состоянии алкогольного опьянения был доставлен в отдел полиции. Следственными органами Следственного комитета России по Санкт-Петербургу в отношении 28-летнего подозреваемого возбуждено уголовное дело по признакам преступлений, предусмотренных частью 2 статьи 127 УК РФ (незаконное лишение свободы) и частью 2 статьи 162 УК РФ (разбой).

По информации официального сайта УМВД России по Фрунзенскому району Санкт-Петербурга

Об оплате за ЖКХ

Средняя сумма счета по оплате услуг ЖКХ в ноябре текущего года составила 3738 рублей — по сравнению с октябрем она увеличилась более чем на 50%, что объясняется включением в квитанцию платы за отопление. Об этом 16 ноября на встрече с представителями СМИ сообщил исполняющий обязанности председателя Жилищного комитета Василий Осипов.

Как сообщает пресс-служба Жилищного комитета, тем, кто платит по нормативу, отопление за октябрь было выставлено в счетах октября, а за ноябрь — в счетах ноября. В многоквартирных домах, где установлены общедомовые приборы учета, отопление за октябрь начислено в ноябрьских квитанциях после снятия показаний по итогам месяца. Всего по жилому фонду, находящемуся в обслуживании ГУП ВЦКП «Жилищное хозяйство», в ноябре начислено порядка 5 млрд рублей.

Василий Осипов обратился к жителям Санкт-Петербурга с просьбой вовремя оплатить ноябрьские счета, так как по статистике в начале отопительного сезона собираемость платежей снижается, и даже 10% недосбора увеличат задолженность управляющих организаций перед поставщиками коммунальных ресурсов на 500 млн рублей.

При этом первый заместитель председателя комитета отметил, что собираемость в зоне обслуживания ВЦКП довольна высокая — по итогам 10 месяцев 2017 года она составила 97,09%.

По вопросам начисления платы за коммунальные услуги круглый год работает «горячая линия»: 576-66-11, 576-65-11.

Петербург — самый читающий город России

16 ноября в Президентской библиотеке имени Б.Н. Ельцина в рамках Санкт-Петербургского международного культурного форума состоялось подведение итогов Всероссийского конкурса «Самый читающий регион России». Победителем конкурса стал Санкт-Петербург.

В торжественной церемонии приняли участие губернатор Санкт-Петербурга Георгий Полтавченко, президент Российского книжного союза Сергей Степашин, руководитель Федерального агентства по печати и массовым коммуникациям Михаил Сеславинский.

Город удостоен этой престижной награды за лидерство в области развития книжной инфраструктуры. Сергей Степашин вручил Георгию Полтавченко диплом и статуэтку «Литературный флагман России». Это звание наш город будет носить в течение 2018 года.

Губернатор Санкт-Петербурга подчеркнул, что это абсолютно заслуженная победа. «Награду завоевали петербуржцы, которые даже в век интернета и гаджетов предпочитают живое общение с книгой», — сказал Георгий Полтавченко. Он также отметил, что в нашем городе многое делается для популяризации чтения. Каждый год проводится Международный книжный салон. Его продолжением стали «Книжные аллеи», получившие известность далеко за пределами Петербурга.

Только за последние два года в городе было открыто более двадцати книжных магазинов, запущена мобильная библиотека в метро. Филиалы петербургской «Книжной лавки писателя» открыты в Минске, Салониках, Симферополе. В 2017 году город поддержал более 100 книгоиздательских проектов. В числе наиболее приоритетных стали проекты, посвященные 100-летию революции и проведению Года экологии.

Сегодня в городе работают около 200 общедоступных библиотек. Их посещают свыше 1 миллиона читателей. Каждый год в рамках акции «Моя первая библиотека» первоклассники получают в подарок к 1 сентября книги.

«Сегодня культурная столица нашей страны стала литературной столицей. Вдохновленные этим замечательным призом, мы приняли решение подать заявку на участие в конкурсе ЮНЕСКО “Мировая книжная столица” в 2020 году», — сообщил губернатор Санкт-Петербурга.

Город готовится к новогодним праздникам

Городское правительство приняло проект постановления о подготовке и проведении новогодних и рождественских праздников в Санкт-Петербурге.

Праздничная программа по традиции начнется со встречи Деда Мороза из Великого Устюга. Прибыв в Северную столицу 23 декабря, он навестит маленьких пациентов больниц и воспитанников детских домов, примет участие в открытии рождественской ярмарки и зажжет огни на главной новогодней елке.

Ледовый дворец пригласит на детский праздник более 200 тысяч петербургских школьников с 1-го по 4-й класс. В программе — постановка призера международных соревнований по фигурному катанию Петра Чернышева «Белоснежка на льду» с участием олимпийской чемпионки Аделины Сотниковой. В подарок, помимо сладостей, юные петербуржцы получат интерактивную игру, посвященную предстоящему юбилею города.

Дворцовую площадь в новогоднюю ночь будет украшать сцена в виде ледового замка. Во время концертной программы жителям и гостям города представят логотип празднования 315-летия Санкт-Петербурга.

Всего к праздникам в городе установят 57 искусственных елей, самая высокая в 25 метров разместится на Дворцовой площади. Новое праздничное убранство появится на петербургских мостах. На Дворцовом установят объемные композиции в виде ротонд. На Троицком подчеркнут изящество фонарей. Своды Большеохтинского моста впервые украсит гирлянда.

Усилен контроль за соблюдением законодательства о противодействии коррупции

Указом президента РФ от 19.09.2017 №431 внесены изменения в некоторые акты президента Российской Федерации в целях усиления контроля за соблюдением законодательства о противодействии коррупции.

Форма справки о доходах, расходах, об имуществе и обязательствах имущественного характера дополнена разделом 7, в котором государственные и муниципальные служащие, а также иные лица, на которых возлагается обязанность представлять сведения о своих доходах, расходах, об имуществе и обязательствах имущественного характера, будут обязаны отражать сведения о недвижимом имуществе, транспортных средствах и ценных бумагах, отчужденных в течение отчетного периода в результате безвозмездной сделки, с указанием приобретателя имущества по сделке и основания отчуждения.

Напоминаем, что статья 8 федерального закона от 25.12.2008 №273-ФЗ «О противодействии коррупции» возлагает обязанность представлять представителю нанимателя (работодателю) сведения о своих доходах, об имуществе и обязательствах имущественного характера, а также о доходах, об имуществе и обязательствах имущественного характера супруги (супруга) и несовершеннолетних детей на следующих лиц:

— граждан, претендующих на замещение должностей государственной службы;

— граждан, претендующих на замещение должностей членов Совета директоров Центрального банка Российской Федерации, должностей в Центральном банке Российской Федерации, включенных в перечень, утвержденный Советом директоров Центрального банка Российской Федерации;

— граждан, претендующих на замещение должностей муниципальной службы, включенных в перечни, установленные нормативными правовыми актами Российской Федерации;

— граждан, претендующих на замещение должностей, включенных в перечни, установленные нормативными правовыми актами Российской Федерации, в государственных корпорациях, публично-правовых компаниях, Пенсионном фонде Российской Федерации, Фонде социального страхования Российской Федерации, Федеральном фонде обязательного медицинского страхования, иных организациях, создаваемых Российской Федерацией на основании федеральных законов;

— граждан, претендующих на замещение отдельных должностей, включенных в перечни, установленные федеральными государственными органами, на основании трудового договора в организациях, создаваемых для выполнения задач, поставленных перед федеральными государственными органами;

— граждан, претендующих на замещение должностей руководителей государственных (муниципальных) учреждений;

— лиц, замещающих должности государственной службы, включенные в перечни, установленные нормативными правовыми актами Российской Федерации;

— лиц, замещающих должности, указанные в пунктах 1.1.—3.1. ч. 1 статьи 8 Федерального закона от 25.12.2008 №273-ФЗ «О противодействии коррупции»;

— граждан, поступающих на обучение в образовательные организации высшего образования, находящиеся в ведении федерального органа исполнительной власти в области обеспечения безопасности.

Форма справки о доходах, расходах, об имуществе и обязательствах имущественного характера утверждена указом президента Российской Федерации от 23 июня 2014 г. №460.

Изменения, внесенные в форму указанных справок, вступили в силу 19 сентября 2017 года.

Прокуратура Фрунзенского района

ПОНЕДЕЛЬНИК, 27 ноября

№52
23 ноября 2017

ПЕРВЫЙ КАНАЛ

5.00 Телеканал Доброе утро
9.00, 3.00 Новости
9.15, 4.20 Контрольная закупка
9.50 Жить здорово! (12+)
10.55, 3.20 Модный приговор
12.00, 15.00 Новости с субтитрами
12.15 Премьера. Бабий бунт
12.50, 17.00, 1.25 Время покажет (16+)
15.15 Давай поженимся! (16+)
16.00, 2.25, 3.05 Мужское / Женское (16+)
18.00 Вечерние новости с субтитрами
18.45 На самом деле (16+)
19.50 Пусть говорят (16+)
21.00 Время
21.30 Т/с ПРЕМЬЕРА. «БОЛЬШИЕ ДЕНЬГИ» (16+)
23.40 Вечерний Ургант (16+)
0.00 Познер (16+)
1.10 Ночные новости

РОССИЯ 1

5.00, 9.15 Утро России
5.07, 5.35, 6.07, 6.35, 7.07, 7.35, 8.07, 8.35, 11.40, 14.40, 17.40 Вести. Местное время. Санкт-Петербург
9.00, 11.00, 14.00, 17.00, 20.00, 20.45 Вести
9.55 О самом главном (12+)
12.00 Судьба человека с Борисом Корчевниковым (12+)
13.00, 19.00 60 минут (12+)
15.00 Т/с «МОРОЗОВА» (12+)
18.00 Андрей Малахов. Прямой эфир (16+)
21.00 Т/с «ДОКТОР РИХТЕР» (16+)
23.15 Вечер с Владимиром Соловьёвым (12+)
1.50 Т/с «ПОЦЕЛУЙТЕ НЕВЕСТУ!» (12+)
3.45 Т/с «ФАМИЛЬНЫЕ ЦЕННОСТИ» (12+)

ТВ ЦЕНТР

6.00 Настроение
8.00 Х/ф «ПРОЩАНИЕ СЛАВЯНКИ» (12+)
9.40 Х/ф «МАЧЕХА»
11.30, 14.30, 19.40, 22.00 События
11.50 Постскриптум с Алексеем Пушковым (16+)
12.55 В центре событий с Анной Прохоровой (16+)
13.55 Городское собрание (12+)
14.50 Город новостей
15.05 Т/с «МИСС МАРПЛ АГАТЫ КРИСТИ» (12+)
17.00 Естественный отбор (12+)
17.50 Х/ф «ДОМ У ПОСЛЕДНЕГО ФОНАРЯ» (12+)
20.00 Петровка, 38 (16+)
20.20 Право голоса (16+)
22.30 Утомлённые Майданом. Спецрепортаж (16+)
23.05 Д/ф «Без обмана. Секрет плохих котлет» (16+)
0.00 События. 25-й час
0.35 Право знать! (16+)
2.05 Х/ф «ОТЦЫ» (16+)
4.00 Смех с доставкой на дом (12+)
5.05 Д/ф «Евгений Евстигнеев. Мужчины не плачут» (12+)

НТВ

5.00, 6.05 Т/с «АДВОКАТ» (16+)
6.00, 10.00, 13.00, 16.00, 19.00 Сегодня
7.00 Деловое утро НТВ (12+)
9.00, 10.25 Т/с «ВОЗВРАЩЕНИЕ МУХТАРА» (16+)
11.20 Т/с «ПОДОЗРЕВАЮТСЯ ВСЕ» (16+)
12.00 Т/с «СВИДЕТЕЛИ» (16+)
13.25 Обзор. Чрезвычайное происшествие
14.00, 16.30, 1.45 Место встречи
16.15, 19.20 Сегодня в Санкт-Петербурге
17.00 Специальный выпуск с Вадимом Такменевым (16+)
18.00 Т/с «УЛИЦЫ РАЗБИТЫХ ФОНАРЕЙ» (16+)
19.40 Т/с «МЕНТОВСКИЕ ВОЙНЫ» (16+)
21.40 Т/с «ХОЖДЕНИЕ ПО МУКАМ» (16+)
23.50 Итоги дня
0.20 Поздняков (16+)
0.35 Футбольная столица с Геннадием Орловым
1.10 Т/с «АГЕНТСТВО СКРЫТЫХ КАМЕР» (16+)
3.45 Д/с «Малая Земля» (16+)
4.40 Т/с «ПАТРУЛЬ» (16+)

РОССИЯ К

6.30 Д/ф «Вулканическая Одиссея»
7.30, 8.00, 10.00, 19.30, 23.40 Новости культуры
7.35 Легенды мирового кино
8.05, 21.10 Правила жизни
8.35, 22.20 Т/с «АББАТСТВО ДАУНТОН»
9.30 Д/ф «Полёт на Марс, или Волонтеры «Красной планеты»
10.15, 17.45 Наблюдатель
11.10, 0.25 XX век
12.15 Мы - грамотеи!
12.55 Д/ф «Разговор»
13.35 Белая студия
14.15 Д/ф «Старый город Граца. Здесь царит такое умиротворение»
14.30 Библейский сюжет
15.00 Новости культуры С-Пб
15.10 Дирижирует Туган Сохиев. Национальный оркестр Капитолия Тулузы
16.00 Цвет времени
16.15 Д/с «На этой неделе... 100 лет назад. Нефронтовые заметки»
16.40 Агора
18.40 Д/ф «По следу золотого червонца»
19.45 Главная роль
20.05 Д/ф «Человек или робот?»
20.55 Спокойной ночи, малыши!
21.40 Сати. Нескучная классика...
23.10 Д/с «Запечатленное время»
23.55 Мастерская архитектуры с Андреем Черниховым
1.25 Д/ф «Египетские пирамиды»
1.40 Борис Березовский. Французская и русская музыка
2.25 Д/с «Жизнь замечательных идей»

ДОМАШНИЙ

6.30, 5.30 Джейми: обед за 15 минут (16+)
7.30, 0.00, 5.15 6 кадров (16+)
8.00 По делам несовершеннолетних (16+)
11.00 Давай разведёмся! (16+)
14.00 Тест на отцовство (16+)
16.00 Д/с «Понять. Простить» (16+)
17.00, 18.00, 21.00 Т/с «ЧТО ДЕЛАЕТ ТВОЯ ЖЕНА?» (16+)
19.00 Т/с «ДЫШИ СО МНОЙ» (16+)
23.00, 4.15 Свадебный размер (16+)
0.30 Х/ф «ПЕРВАЯ ПОПЫТКА» (16+)

ТНТ

7.00, 7.30, 6.00, 6.30 Т/с «ДЕФФЧОНКИ» (16+)
8.00, 8.30 ТНТ. Best (16+)
9.00 Дом-2. Lite (16+)
11.00, 23.00 Дом-2. Остров любви (16+)
12.00 Танцы (16+)
14.00, 14.30, 15.00, 15.30, 16.00, 16.30, 17.00, 17.30, 18.00, 18.30 Т/с «РЕАЛЬНЫЕ ПАЦАНЫ» (16+)
19.00, 19.30 Т/с «УЛИЦА» (16+)
20.00, 20.30 Т/с «УНИВЕР» (16+)
21.00 Где логика? (16+)
22.00 Т/с «ПОЛИЦЕЙСКИЙ С РУБЛЁВКИ» (16+)
0.00 Дом-2. После заката (16+)
1.00 Такое кино! (16+)
1.35 Х/ф «СЛАДКИЙ НОЯБРЬ» (12+)
3.55, 4.55 Т/с «ВЕРОНИКА МАРС» (16+)

СТС

6.00 М/с «Забавные истории» (6+)
6.25 М/с «Приключения Кота в сапогах» (6+)
7.20 М/ф «Дом» (6+)
9.00, 0.30 Шоу Уральских пельменей (12+)
9.35 Х/ф «Я - ЧЕТВЁРТЫЙ» (12+)
11.35 Премьера! Успех (16+)
13.30 Т/с «ВОСЬМИДЕСЯТЫЕ» (16+)
15.00 Т/с «КУХНЯ» (12+)
17.00 Т/с «ВОРОНИНЫ» (16+)
19.00 Т/с ПРЕМЬЕРА! «ОТЕЛЬ «ЭЛЕОН» (16+)
20.00 Т/с ПРЕМЬЕРА! «ПСИХОЛОГИНИ» (16+)
21.00 Х/ф «ПРАВИЛА СЪЕМА: МЕТОД ХИТЧА» (12+)

23.20 Уральские пельмени (16+)
23.30 Кино в деталях с Фёдором Бондарчуком (18+)
1.00 Т/с «ТЁМНЫЙ МИР: РАВНОВЕСИЕ» (16+)
2.00 Х/ф «НЕСНОСНЫЕ ЛЕДИ» (16+)
4.10 Т/с «ОСТОРОЖНО, ДЕТИ!» (16+)
5.40 Музыка на СТС (16+)

ТВ-3

6.00 М/ф «Мультфильмы» (0+)
9.30, 10.00, 17.30, 18.00 Д/с «Слепая» (12+)
10.30, 11.00, 16.00, 16.30, 17.00 Д/с «Гадалка» (12+)
11.30, 12.30 Не ври мне! (12+)
13.30, 14.00, 14.30 Д/с «Охотники за привидениями. Битва за Москву» (16+)
15.00 Мистические истории (16+)
18.30 Сверхъестественный отбор (16+)
19.30, 20.30 Т/с «КАСЛ» (12+)
21.15, 22.15 Т/с «КОСТИ» (12+)
23.00 Х/ф «ЛАВАЛАНТУЛА» (16+)
0.45, 1.15, 2.30, 3.30, 4.15, 5.00 Т/с «C.S.I. МЕСТО ПРЕСТУПЛЕНИЯ» (16+)

ЗВЕЗДА

6.00 Сегодня утром
8.00, 9.15, 10.05, 12.25, 13.15, 14.05 Т/с «НОЧНЫЕ ЛАСТОЧКИ» (16+)
9.00, 13.00, 18.00, 23.00 Новости дня
10.00, 14.00 Военные новости
17.10 Д/с «Охотники за нацистами» (16+)
18.40 Д/с «История морской пехоты России» (12+)
19.35 Д/с «Теория заговора» (12+)
20.20 Специальный репортаж (12+)
20.45 Д/с «Загадки века с Сергеем Медведевым» (12+)
21.35 Особая статья (12+)
23.15 Звезда на Звезде с Александром Стриженовым (6+)
0.00 Х/ф «ПРАВДА ЛЕЙТЕНАНТА КЛИМОВА» (12+)
1.50 Х/ф «ОДИНОКАЯ ЖЕНЩИНА ЖЕЛАЕТ ПОЗНАКОМИТЬСЯ» (6+)
3.40 Х/ф «ДЕНЬ СВАДЬБЫ ПРИДЕТСЯ УТОЧНИТЬ» (12+)
5.30 Научный детектив (12+)

ПЯТЫЙ КАНАЛ

5.00, 9.00, 13.00, 22.00 Известия
5.10, 6.15, 8.00, 8.40 Т/с «ГОСУДАРСТВЕННАЯ ГРАНИЦА» (12+)
7.00, 7.45 Информационный выпуск (12+)
7.10, 7.55 Прогноз погоды (6+)
7.15 Регион (12+)
9.25, 10.15, 11.05, 12.00, 13.25, 14.20 Т/с «УЛИЦЫ РАЗБИТЫХ ФОНАРЕЙ-2» (16+)
15.20, 15.55 Т/с «СТРАСТЬ» (16+)
16.25, 16.55, 17.30 Т/с «ДЕТЕКТИВЫ» (16+)
18.00, 18.50, 19.35, 20.20, 21.10, 22.30 Т/с «СЛЕД» (16+)
23.15 Т/с «СВОИ» (16+)
0.15 Известия. Итоговый выпуск
0.45, 1.35, 1.45, 2.30, 3.15, 4.05 Т/с «ШАПОВАЛОВ» (16+)

РЕН ТВ

5.00 Т/с «ГОТЭМ» (16+)
6.00, 11.00 Документальный проект (16+)
7.00 С бодрым утром! (16+)
8.30, 12.30, 16.30, 19.30, 23.00 Новости (16+)
9.00 Военная тайна с Игорем Прокопенко (16+)
12.00, 16.00, 19.00 Информационная программа 112 (16+)
13.00, 23.25 Загадки человечества с Олегом Шишкиным (16+)
14.00 Х/ф «СМЕРТЕЛЬНОЕ ОРУЖИЕ-4» (16+)
17.00 Тайны Чапман (16+)
18.00 Самые шокирующие гипотезы (16+)
20.00 Х/ф «ПРИЗРАЧНЫЙ ГОНЩИК» (16+)
22.00 Водить по-русски (16+)
0.30 Х/ф «ПОСЛЕ ЗАКАТА» (16+)
1.45 Профилактика с 1.45 до 6.00

МАТЧ ТВ

6.30 Великие футболисты (12+)
7.00, 7.25, 10.15, 14.55, 18.55 Новости
7.05 Бешеная Сушка. Дневник (12+)
7.30, 15.00, 16.30, 23.00 Все на Матч!
8.50 Биатлон с Дмитрием Губерниевым (12+)
9.20 Биатлон. Кубок мира. Одиночная смешанная эстафета. Трансляция из Швеции (0+)
10.20 Биатлон. Кубок мира. Смешанная эстафета. Трансляция из Швеции (0+)
11.55 Росгосстрах. Чемпионат России по футболу. СКА-Хабаровск - Локомотив (Москва). Прямая трансляция
13.55 Команда на прокачку (12+)
15.30, 23.35 Спартак против Зенита. Лучшее (12+)
16.55 Баскетбол. Россия - Бельгия. Чемпионат мира-2019. Мужчины. Отборочный турнир. Прямая трансляция
19.00 Росгосстрах. Чемпионат России по футболу. Спартак (Москва) - Зенит (Санкт-Петербург). Прямая трансляция
21.40 Тотальный футбол
22.40 Десятка! (16+)
0.35 Х/ф «ТЯЖЁЛЫЕ ВРЕМЕНА» (16+)
2.20 Х/ф «ТЕМ ТЯЖЕЛЕЕ ПАДЕНИЕ» (16+)
4.20 Д/ф «Бойцовский храм» (16+)
5.55 Великие моменты в спорте (12+)

САНКТ-ПЕТЕРБУРГ

6.00 Х/ф «ИНТИМНЫЙ РАЗГОВОР» (16+)
8.00, 9.05 Хорошее Утро
9.00, 11.00, 13.00, 15.00, 18.00 Новости
10.05 Х/ф «ПРИНЦЕССА МОНАКО» (16+)
12.20 Тайна трех струн (12+)
12.45 Д/с «Тайны Эрмитажа» (12+)
13.15, 15.15, 22.30, 5.30 Новости спорта
13.30, 18.30 Время Суток
14.00 Промышленный клуб (12+)
14.25, 19.15 Д/с «Закрытый архив» (16+)
15.20 М/с «Зигби знает всё» (0+)
15.55 Папа, мама, я - спортивная семья (0+)
17.00 Хроники общественного быта (12+)
17.15 Полезная консультация
18.20 Бизнес-Петербург
19.00 Отвечаю за себя (6+)
20.00 Т/с «МОЯ ГРАНИЦА» (16+)
22.00, 5.05 Новости. Итоги дня
22.35, 5.40 Вектор успеха (12+)
22.45 Культурная эволюция (16+)
23.00, 5.50 Степень защиты с Еленой Болдышевой (16+)
23.10 Такой футбол (6+)
0.15 Т/с «БОЛЬШАЯ ПЕРЕМЕНА» (6+)

ОТР ОБЩЕСТВЕННОЕ ТЕЛЕВИДЕНИЕ РОССИИ

5.05, 10.05, 21.05 Прав!Да? (12+)
6.00, 12.05, 15.20, 22.00 Большая страна. Региональный акцент (12+)
6.45, 12.45, 14.45, 23.35, 1.30 Активная среда (12+)
7.00 Д/с «Подвиг военный - подвиг спортивный» (12+)
7.30, 14.05, 0.50 Календарь (12+)
8.10 ОТРажение недели
8.55 Знак равенства (12+)
9.10, 16.10, 22.45 Т/с «КАПКАН» (12+)
10.00, 11.00, 12.00, 13.00, 14.00, 15.00 Новости
11.05, 0.00 Д/с «Планета людей» (12+)
13.15 Культурный обмен с Сергеем Николаевичем (12+)
17.00, 1.45 ОТРажение (12+)
23.45 Д/с «Гербы России» (12+)

ВТОРНИК, 28 ноября

№52
23 ноября 2017

ПЕРВЫЙ КАНАЛ

5.00 Телеканал Доброе утро
9.00, 3.00 Новости
9.15, 4.30 Контрольная закупка
9.50 Жить здорово! (12+)
10.55, 2.30, 3.05 Модный приговор
12.00, 15.00 Новости с субтитрами
12.15 Премьера. Бабий бунт
12.50, 17.00, 0.35 Время покажет (16+)
15.15, 3.40 Давай поженимся! (16+)
16.00, 1.35 Мужское / Женское (16+)
18.00 Вечерние новости с субтитрами
18.45 На самом деле (16+)
19.50 Пусть говорят (16+)
21.00 Время
21.35 Т/с ПРЕМЬЕРА. «БОЛЬШИЕ ДЕНЬГИ» (16+)
23.45 Вечерний Ургант (16+)
0.20 Ночные новости

РОССИЯ 1

5.00, 9.15 Утро России
6.07, 6.35, 7.07, 7.35, 8.07, 8.35, 11.40, 14.40, 17.40 Вести. Местное время. Санкт-Петербург
9.00, 11.00, 14.00, 17.00, 20.00, 20.45 Вести
9.55 О самом главном (12+)
12.00 Судьба человека с Борисом Корчевниковым (12+)
13.00, 19.00 60 минут (12+)
15.00 Т/с «МОРОЗОВА» (12+)
18.00 Андрей Малахов. Прямой эфир (16+)
21.00 Т/с «ДОКТОР РИХТЕР» (16+)
23.15 Вечер с Владимиром Соловьёвым (12+)
1.50 Т/с «ПОЦЕЛУЙТЕ НЕВЕСТУ!» (12+)
3.45 Т/с «ФАМИЛЬНЫЕ ЦЕННОСТИ» (12+)

ТВ ЦЕНТР

6.00 Настроение
8.00 Доктор И... (16+)
8.30 Т/с «КАМЕНСКАЯ» (16+)
10.35 Д/ф «Елена Яковлева. Женщина на грани» (12+)
11.30, 14.30, 19.40, 22.00 События
11.50, 4.00 Т/с «ПРЕСТУПЛЕНИЯ СТРАСТИ» (16+)
13.35 Мой герой (12+)
14.50 Город новостей
15.05 Т/с «МИСС МАРПЛ АГАТЫ КРИСТИ» (12+)
17.00 Естественный отбор (12+)
17.50 Х/ф «ДОМ У ПОСЛЕДНЕГО ФОНАРЯ» (12+)
20.00 Петровка, 38 (16+)
20.20 Право голоса (16+)
22.30 Осторожно, мошенники! (16+)
23.05 Д/ф «Удар властью. Юлия Тимошенко» (16+)
0.00 События. 25-й час
0.35 Д/ф «90-е. Бомба для «афганцев» (16+)
1.20 Д/ф «Миф о фюрере» (12+)
2.15 Х/ф «ИДЕАЛЬНОЕ УБИЙСТВО» (16+)

НТВ

5.00, 6.05 Т/с «АДВОКАТ» (16+)
6.00, 10.00, 13.00, 16.00, 19.00 Сегодня
7.00 Деловое утро НТВ (12+)
9.00, 10.25 Т/с «ВОЗВРАЩЕНИЕ МУХТАРА» (16+)
11.20 Т/с «ПОДОЗРЕВАЮТСЯ ВСЕ» (16+)
12.00 Т/с «СВИДЕТЕЛИ» (16+)
13.25 Обзор. Чрезвычайное происшествие
14.00, 16.30, 1.00 Место встречи
16.15, 19.20 Сегодня в Санкт-Петербурге
17.00 Специальный выпуск с Вадимом Такменевым (16+)
18.00 Т/с «УЛИЦЫ РАЗБИТЫХ ФОНАРЕЙ» (16+)
19.40 Т/с «МЕНТОВСКИЕ ВОЙНЫ» (16+)
21.40 Т/с «ХОЖДЕНИЕ ПО МУКАМ» (16+)
23.50 Итоги дня
0.20 Т/с «АГЕНТСТВО СКРЫТЫХ КАМЕР» (16+)
2.55 Квартирный вопрос (0+)
4.05 Т/с «ПАТРУЛЬ» (16+)

РОССИЯ К

6.30 Д/ф «Человек или робот?»
7.30, 8.00, 10.00, 19.30, 23.40 Новости культуры
7.35 Легенды мирового кино
8.05, 21.10 Правила жизни
8.35, 22.20 Т/с «АББАТСТВО ДАУНТОН»
9.25 Д/ф «Ицукусима. Говорящая природа Японии»
9.40, 19.45 Главная роль
10.15, 17.45 Наблюдатель
11.10, 0.35 Д/ф «Пророки в своем Отечестве»
12.25 Мастерская архитектуры с Андреем Черниховым
13.00 Сати. Нескучная классика
13.45 Д/ф «По следу золотого червонца»
14.30 Д/с «Блеск и горькие слезы российских императриц»
15.00 Новости культуры С-Пб
15.10, 1.45 Дирижирует Туган Сохиев. Национальный оркестр Капитолия Тулузы
15.40 Д/с «Жизнь замечательных идей»
16.15 Эрмитаж
16.40 2 Верник 2
17.25 Д/ф «Бухта Котора. Фьорд Адриатики»
18.40 Д/ф «Рейд на Дуклу»
20.05 Д/ф «Магия звука и чудеса науки»
20.45 Д/ф «Кацусика Хокусай»
20.55 Спокойной ночи, малыши!
21.40 Искусственный отбор
23.10 Д/с «Запечатленное время»
23.55 Тем временем с Александром Архангельским
2.35 Д/ф «Баку. В стране огня»

ДОМАШНИЙ

6.30, 5.30 Джейми: обед за 15 минут (16+)
7.30, 0.00, 5.00 6 кадров (16+)
8.00 По делам несовершеннолетних (16+)
11.00 Давай разведёмся! (16+)
14.00 Тест на отцовство (16+)
16.00 Д/с «Понять. Простить» (16+)
17.00, 18.00, 21.00 Т/с «ЧТО ДЕЛАЕТ ТВОЯ ЖЕНА?» (16+)
19.00 Т/с «ДЫШИ СО МНОЙ» (16+)
23.00, 4.00 Свадебный размер (16+)
0.30 Х/ф «ОБУЧАЮ ИГРЕ НА ГИТАРЕ» (16+)

ТНТ

7.00 Т/с «ДЕФФЧОНКИ» (16+)
7.30, 8.00, 8.30, 6.00, 6.30 ТНТ. Best (16+)
9.00 Дом-2. Lite (16+)
10.30 Дом-2. Остров любви (16+)
12.00, 12.30, 13.00, 13.30, 14.00 Т/с «САШАТАНЯ» (16+)
14.30, 15.00, 15.30, 16.00, 16.30, 17.00, 17.30, 18.00, 18.30 Т/с «РЕАЛЬНЫЕ ПАЦАНЫ» (16+)
19.00, 19.30 Т/с «УЛИЦА» (16+)
20.00, 20.30 Т/с «УНИВЕР» (16+)
21.00 Импровизация (16+)
22.00 Т/с «ПОЛИЦЕЙСКИЙ С РУБЛЁВКИ» (16+)
23.00 Дом-2. Город любви (16+)
0.00 Дом-2. После заката (16+)
1.05 Х/ф «ПОМОЛВКА ПО-НАРОШКУ» (16+)
3.10, 4.10 Т/с «ВЕРОНИКА МАРС» (16+)
5.10 Ешь и худей (12+)
5.40 Т/с «САША+МАША. ЛУЧШЕЕ» (16+)

СТС

6.00 М/с «Смешарики» (0+)
6.45 М/ф «Безумные миньоны» (6+)
7.00 М/с «Кунг-фу Панда. Невероятные тайны» (6+)
7.25 М/с «Три кота» (0+)
7.40 М/с «Команда Турбо» (0+)
8.05 М/с «Семейка Крудс. Начало» (6+)
9.00, 23.20 Шоу Уральских пельменей (16+)

10.10 Х/ф «ПРАВИЛА СЪЕМА: МЕТОД ХИТЧА» (12+)
12.30 Т/с «ДВА ОТЦА И ДВА СЫНА» (16+)
13.30 Т/с «ВОСЬМИДЕСЯТЫЕ» (16+)
15.00 Т/с «КУХНЯ» (12+)
17.00 Т/с «ВОРОНИНЫ» (16+)
19.00 Т/с ПРЕМЬЕРА! «ОТЕЛЬ «ЭЛЕОН» (16+)
20.00 Т/с ПРЕМЬЕРА! «ПСИХОЛОГИНИ» (16+)
21.00 Х/ф «КЕЙТ И ЛЕО» (12+)
1.00 Т/с «ТЁМНЫЙ МИР: РАВНОВЕСИЕ» (16+)
2.00 Х/ф «ЗНАКОМСТВО С РОДИТЕЛЯМИ» (0+)
4.05 М/ф «Побег из курятника» (0+)
5.40 Музыка на СТС (16+)

ТВ-3

6.00 М/ф «Мультфильмы» (0+)
9.30, 10.00, 17.30, 18.00 Д/с «Слепая» (12+)
10.30, 11.00, 16.00, 16.30, 17.00 Д/с «Гадалка» (12+)
11.30, 12.30 Не ври мне! (12+)
13.30, 14.00, 14.30 Д/с «Охотники за привидениями. Битва за Москву» (16+)
15.00 Мистические истории (16+)
18.30 Сверхъестественный отбор (16+)
19.30, 20.30 Т/с «КАСЛ» (12+)
21.15, 22.15 Т/с «КОСТИ» (12+)
23.00 Х/ф «ЛАВАЛАНТУЛА-2» (16+)
0.45, 1.30, 2.30, 3.15, 4.15, 5.00 Т/с «ГРИММ» (16+)

ЗВЕЗДА

6.00 Сегодня утром
8.00, 9.15, 10.05, 12.35, 13.15, 14.05 Т/с «КУЛИНАР-2» (16+)
9.00, 13.00, 18.00, 23.00 Новости дня
10.00, 14.00 Военные новости
17.10 Д/с «Охотники за нацистами» (16+)
18.40 Д/с «История морской пехоты России» (12+)
19.35 Легенды армии с Александром Маршалом (12+)
20.20 Д/с «Теория заговора» (12+)
20.45 Улика из прошлого (16+)
21.35 Особая статья (12+)
23.15 Звезда на Звезде с Александром Стриженовым (6+)
0.00 Х/ф «ЕСЛИ ВРАГ НЕ СДАЕТСЯ...» (12+)
1.40 Х/ф «ДВА КАПИТАНА»
3.40 Х/ф «ШКОЛЬНЫЙ ВАЛЬС» (12+)
5.35 Научный детектив (12+)

ПЯТЫЙ КАНАЛ

5.00, 9.00, 13.00, 22.00 Известия
5.10, 6.00, 6.05, 8.00 Т/с «ГОСУДАРСТВЕННАЯ ГРАНИЦА» (12+)
7.00, 7.45 Информационный выпуск (12+)
7.10, 7.55 Прогноз погоды (6+)
7.15 Атмосфера (12+)
9.25, 10.20 Т/с «УЛИЦЫ РАЗБИТЫХ ФОНАРЕЙ-2» (16+)
11.10, 12.05, 13.25, 14.20 Т/с «УЛИЦЫ РАЗБИТЫХ ФОНАРЕЙ-3» (16+)
15.20, 15.55 Т/с «СТРАСТЬ» (16+)
16.30, 17.00, 17.30 Т/с «ДЕТЕКТИВЫ» (16+)
18.00, 18.55, 19.40, 20.20, 21.10, 22.30 Т/с «СЛЕД» (16+)
23.15 Т/с «СВОИ» (16+)
0.15 Известия. Итоговый выпуск
0.45, 1.35, 2.30, 3.20, 4.10 Т/с «ШАПОВАЛОВ» (16+)

РЕН ТВ

6.00, 11.00 Документальный проект (16+)
7.00 С бодрым утром! (16+)
8.30, 12.30, 16.30, 19.30, 23.00 Новости (16+)
9.00 Военная тайна с Игорем Прокопенко (16+)
12.00, 16.00, 19.00 Информационная программа 112 (16+)
13.00, 23.25 Загадки человечества с Олегом Шишкиным (16+)
14.00 Х/ф «ПРИЗРАЧНЫЙ ГОНЩИК» (16+)
17.00 Тайны Чапман (16+)
18.00 Самые шокирующие гипотезы (16+)
20.00 Х/ф «ПРИЗРАЧНЫЙ ГОНЩИК: ДУХ МЩЕНИЯ» (16+)
21.50 Водить по-русски (16+)
0.30 Х/ф «МОЛЧАНИЕ ЯГНЯТ» (18+)
2.40 Т/с «ХОЗЯЙКА ТАЙГИ» (16+)

МАТЧ ТВ

6.30 Великие футболисты (12+)
7.00, 8.55, 12.00, 14.35, 17.20, 18.20, 21.55 Новости
7.05, 12.05, 15.05, 17.30, 22.00, 0.55 Все на Матч!
9.00 Тотальный футбол (12+)
10.00 Смешанные единоборства. М-1 Challenge. И. Бухингер - Х. Далгиев. Трансляция из Ингушетии (16+)
12.35, 4.40 Профессиональный бокс. А. Папин - И. Силлах. Э. Трояновский - К. М. Портильо. Трансляция из Москвы (16+)
14.45, 18.00 Специальный репортаж (12+)
15.35 Профессиональный бокс. А. Устинов - М. Чарр. Бой за звание регулярного чемпиона WBA в супертяжёлом весе. Трансляция из Германии (16+)
18.25 НХЛ на Олимпиадах. Как это было раньше? (12+)
18.55 Континентальный вечер
19.25 Хоккей. Йокерит (Хельсинки) - Сибирь (Новосибирская область). КХЛ. Прямая трансляция
22.55 Футбол. Уотфорд - Манчестер Юнайтед. Чемпионат Англии. Прямая трансляция
1.25 Д/ф «Спорт, спорт, спорт» (12+)
3.00 Д/ф «Бойцовский храм» (16+)

САНКТ-ПЕТЕРБУРГ

6.00, 7.00, 9.00, 11.00, 13.00, 15.00, 18.00 Новости
6.05 Т/с «ГРАЧИ» (12+)
7.05, 18.20 Бизнес-Петербург
7.15, 12.45 Д/с «Тайны Эрмитажа» (12+)
7.35, 22.35, 1.55 Вектор успеха (12+)
7.45, 22.45 Культурная эволюция (16+)
8.00, 9.05 Хорошее Утро
10.05, 20.00 Т/с «МОЯ ГРАНИЦА» (16+)
12.30 Во всеоружии (6+)
13.15, 15.15, 22.30, 1.50 Новости спорта
13.30, 18.30 Время Суток
14.00 Окно в кино (16+)
14.30 Матрица науки (6+)
14.50, 15.20 Х/ф «Я ТЕБЯ НЕНАВИЖУ» (16+)
16.45 Телезнайки (6+)
17.00, 18.40 Хроники общественного быта (12+)
17.15 Полезная консультация
19.00 Улица Правды
22.00, 1.25 Новости. Итоги дня
23.00 Без прокатов (6+)
23.35 Х/ф «РАСЁМОН» (16+)
2.05 Такой футбол (6+)
3.05 Х/ф «ЗАКОН МЫШЕЛОВКИ» (16+)

ОТР ОБЩЕСТВЕННОЕ ТЕЛЕВИДЕНИЕ РОССИИ

5.05, 10.05, 21.05 Прав!Да? (12+)
6.00, 12.05, 15.20, 22.00 Большая страна. Возможности (12+)
6.45, 12.45, 14.45, 23.35, 1.30 Активная среда (12+)
7.00 Д/с «Подвиг военный - подвиг спортивный» (12+)
7.30, 14.05, 0.50 Календарь (12+)
8.10 Культурный обмен с Сергеем Николаевичем (12+)
8.55, 13.45, 23.45 Д/с «Гербы России» (12+)
9.10, 16.10, 22.45 Т/с «КАПКАН» (12+)
10.00, 11.00, 12.00, 13.00, 14.00, 15.00 Новости
11.05, 0.00 Д/с «Планета людей» (12+)
13.15 Фигура речи (12+)
17.00, 1.45 ОТРажение (12+)

ПЕРВЫЙ КАНАЛ

5.00 Телеканал Доброе утро
9.00, 3.00 Новости
9.15, 4.20 Контрольная закупка
9.50 Жить здорово! (12+)
10.55, 3.20 Модный приговор
12.00, 15.00 Новости с субтитрами
12.15 Премьера. Бабий бунт
12.50, 17.00, 1.30 Время покажет (16+)
15.15 Давай поженимся! (16+)
16.00, 2.30, 3.05 Мужское / Женское (16+)
18.00 Вечерние новости с субтитрами
18.45 На самом деле (16+)
19.50 Пусть говорят (16+)
21.00 Время
21.35 Т/с ПРЕМЬЕРА. «ВТОРОЕ ЗРЕНИЕ» (16+)
23.35 Вечерний Ургант (16+)
0.10 Ночные новости
0.25 Д/ф Премьера. «Артемьев в его фантастическом мире» (12+)

РОССИЯ 1

5.00, 9.15 Утро России
5.07, 5.35, 6.07, 6.35, 7.07, 7.35, 8.07, 8.35, 11.40, 14.40, 17.40 Вести. Местное время. Санкт-Петербург
9.00, 11.00, 14.00, 17.00, 20.00, 20.45 Вести
9.55 О самом главном (12+)
12.00 Судьба человека с Борисом Корчевниковым (12+)
13.00, 19.00 60 минут (12+)
15.00 Т/с «МОРОЗОВА» (12+)
18.00 Андрей Малахов. Прямой эфир (16+)
21.00 Т/с «ДОКТОР РИХТЕР» (16+)
23.15 Вечер с Владимиром Соловьёвым (12+)
1.45 Д/ф «Артемьев» (12+)
2.55 Т/с «ФАМИЛЬНЫЕ ЦЕННОСТИ» (12+)

ТВ ЦЕНТР

6.00 Настроение
8.10 Доктор И... (16+)
8.40 Х/ф «В ЗОНЕ ОСОБОГО ВНИМАНИЯ»
10.35 Д/ф «Владимир Гостюхин. Герой не нашего времени» (12+)
11.30, 14.30, 19.40, 22.00 События
11.50, 3.55 Т/с «ПРЕСТУПЛЕНИЯ СТРАСТИ» (16+)
13.40 Мой герой (12+)
14.50 Город новостей
15.05 Т/с «МИСС МАРПЛ АГАТЫ КРИСТИ» (12+)
17.00 Естественный отбор (12+)
17.50 Х/ф «СУФЛЁР» (12+)
20.00 Петровка, 38 (16+)
20.20 Право голоса (16+)
22.30 Линия защиты (16+)
23.05 Д/ф «90-е. Чумак против Кашпировского» (16+)
0.00 События. 25-й час
0.35 Хроники московского быта. Непутёвая дочь (12+)
1.25 Д/ф «Гангстеры и джентльмены» (12+)
2.15 Х/ф «СЛЕД В ОКЕАНЕ» (12+)

НТВ

5.00, 6.05 Т/с «АДВОКАТ» (16+)
6.00, 10.00, 13.00, 16.00, 19.00 Сегодня
7.00 Деловое утро НТВ (12+)
9.00, 10.25 Т/с «ВОЗВРАЩЕНИЕ МУХТАРА» (16+)
11.20 Т/с «ПОДОЗРЕВАЮТСЯ ВСЕ» (16+)
12.00 Т/с «СВИДЕТЕЛИ» (16+)
13.25 Обзор. Чрезвычайное происшествие
14.00, 16.30, 1.00 Место встречи
16.15, 19.20 Сегодня в Санкт-Петербурге
17.00 Специальный выпуск с Вадимом Такменевым (16+)
18.00 Т/с «УЛИЦЫ РАЗБИТЫХ ФОНАРЕЙ» (16+)
19.40 Т/с «МЕНТОВСКИЕ ВОЙНЫ» (16+)
21.40 Т/с «ХОЖДЕНИЕ ПО МУКАМ» (16+)
23.50 Итоги дня
0.20 Т/с «АГЕНТСТВО СКРЫТЫХ КАМЕР» (16+)
2.55 Дачный ответ (0+)
4.05 Т/с «ПАТРУЛЬ» (16+)

РОССИЯ К

6.30 Д/ф «Трогир. Старый город. Упорядоченные лабиринты»
6.45 Д/ф «Магия звука и чудеса науки»
7.30, 8.00, 10.00, 19.30, 23.40 Новости культуры
7.35 Легенды мирового кино
8.05, 21.10 Правила жизни
8.35, 22.20 Т/с «АББАТСТВО ДАУНТОН»
9.25 Д/ф «Троя. Археологические раскопки на Судьбоносной горе»
9.40, 19.45 Главная роль
10.15, 17.45 Наблюдатель
11.10, 0.35 XX век
12.15 Гений
12.45 Д/ф «Гуинедд. Валлийские замки Эдуарда Первого»
13.00 Искусственный отбор
13.45 Д/ф «Рейд на Дуклу»
14.30 Д/с «Блеск и горькие слезы российских императриц»
15.00 Новости культуры С-Пб
15.10, 1.35 Дирижирует Туган Сохиев. Национальный оркестр Капитолия Тулузы
15.50, 2.10 Д/с «Жизнь замечательных идей»
16.20 Д/с «Пешком...»
16.50 Ближний круг Владимира Хотиненко
18.45 Д/ф «Созидатель Краснов»
20.05 Д/ф «Архитектура и погода»
20.55 Спокойной ночи, малыши!
21.40 Абсолютный слух
23.10 Д/с «Запечатленное время»
23.55 Документальная камера
2.35 Д/ф «Макао. Остров счастья»

ДОМАШНИЙ

6.30, 5.30 Джейми: обед за 15 минут (16+)
7.30, 0.00, 5.25 6 кадров (16+)
8.00 По делам несовершеннолетних (16+)
11.00 Давай разведёмся! (16+)
14.00 Тест на отцовство (16+)
16.00 Д/с «Понять. Простить» (16+)
17.00, 18.00, 21.00 Т/с «ЧТО ДЕЛАЕТ ТВОЯ ЖЕНА?» (16+)
19.00 Т/с «ДЫШИ СО МНОЙ» (16+)
23.00, 4.25 Свадебный размер (16+)
0.30 Х/ф «БЕРЕГ НАДЕЖДЫ» (16+)

ТНТ

7.00, 7.30, 8.00, 8.30, 6.00, 6.30 ТНТ. Best (16+)
9.00 Дом-2. Lite (16+)
11.00 Дом-2. Остров любви (16+)
12.00, 12.30, 13.00, 13.30, 14.00 Т/с «САШАТАНЯ» (16+)
14.30, 15.00, 15.30, 16.00, 16.30, 17.00, 17.30, 18.00, 18.30 Т/с «РЕАЛЬНЫЕ ПАЦАНЫ» (16+)
19.00, 19.30 Т/с «УЛИЦА» (16+)
20.00, 20.30 Т/с «УНИВЕР» (16+)
21.00 Однажды в России (16+)
22.00 Т/с «ПОЛИЦЕЙСКИЙ С РУБЛЁВКИ» (16+)
23.00 Дом-2. Город любви (16+)
0.00 Дом-2. После заката (16+)
1.05 Х/ф «БЕЗУМНЫЙ МАКС» (18+)
2.55, 3.55 Т/с «ВЕРОНИКА МАРС» (16+)
4.55 Ешь и худей (12+)
5.25 Т/с «САША+МАША» (16+)

СТС

6.00 М/с «Смешарики» (0+)
6.40 М/с «Новаторы» (6+)
7.00, 7.40 М/с «Команда Турбо» (0+)
7.25 М/с «Три кота» (0+)
8.05 М/с «Семейка Крудс. Начало» (6+)
9.00, 23.10 Шоу Уральских пельменей (16+)
10.10 Х/ф «КЕЙТ И ЛЕО» (12+)
12.30 Т/с «ДВА ОТЦА И ДВА СЫНА» (16+)

13.30 Т/с «ВОСЬМИДЕСЯТЫЕ» (16+)
15.00 Т/с «КУХНЯ» (12+)
17.00 Т/с «ВОРОНИНЫ» (16+)
19.00 Т/с ПРЕМЬЕРА! «ОТЕЛЬ «ЭЛЕОН» (16+)
20.00 Т/с ПРЕМЬЕРА! «ПСИХОЛОГИНИ» (16+)
21.00 Х/ф «КРАСАВИЦА И ЧУДОВИЩЕ» (12+)
1.00 Т/с «ТЁМНЫЙ МИР: РАВНОВЕСИЕ» (16+)
2.00 М/ф «Побег из курятника» (0+)
3.35 Х/ф «ПОМЕНЯТЬСЯ МЕСТАМИ» (16+)
5.45 Музыка на СТС (16+)

ТВ-3

6.00 М/ф «Мультфильмы» (0+)
9.30, 10.00, 17.30, 18.00 Д/с «Слепая» (12+)
10.30, 11.00, 16.00, 16.30, 17.00 Д/с «Гадалка» (12+)
11.30, 12.30 Не ври мне! (12+)
13.30, 14.00, 14.30 Д/с «Охотники за привидениями. Битва за Москву» (16+)
15.00 Мистические истории (16+)
18.30 Сверхъестественный отбор (16+)
19.30, 20.30 Т/с «КАСЛ» (12+)
21.15, 22.15 Т/с «КОСТИ» (12+)
23.00 Х/ф «ТЕМНЫЙ ГОРОД» (16+)
1.00 Т/с «ЗДЕСЬ КТО-ТО ЕСТЬ» (16+)

ЗВЕЗДА

6.00 Сегодня утром
8.00, 9.15, 10.05, 12.35, 13.15, 14.05 Т/с «КУЛИНАР-2» (16+)
9.00, 13.00, 18.00, 23.00 Новости дня
10.00, 14.00 Военные новости
14.55 Х/ф «ЛЬВИНАЯ ДОЛЯ» (12+)
17.10 Д/с «Охотники за нацистами» (16+)
18.40 Д/с «Автомобили Второй мировой войны» (12+)
19.35 Последний день (12+)
20.20 Специальный репортаж (12+)
20.45 Д/с «Секретная папка» (12+)
21.35 Процесс (12+)
23.15 Звезда на Звезде с Александром Стриженовым (6+)
0.00 Х/ф «ССОРА В ЛУКАШАХ»
1.55 Х/ф «РИНГ» (12+)
3.55 Х/ф «ВЗОРВАННЫЙ АД» (12+)

ПЯТЫЙ КАНАЛ

5.00, 9.00, 13.00, 22.00 Известия
5.10, 6.25, 8.00 Т/с «ГОСУДАРСТВЕННАЯ ГРАНИЦА» (12+)
7.00, 7.45 Информационный выпуск (12+)
7.10, 7.55 Прогноз погоды (6+)
7.15 Сделано в области (12+)
7.25 Ленинградское время (12+)
9.25, 10.10, 11.05, 12.00, 13.25, 14.20 Т/с «УЛИЦЫ РАЗБИТЫХ ФОНАРЕЙ-3» (16+)
15.20, 15.55 Т/с «СТРАСТЬ» (16+)
16.30, 17.00, 17.30 Т/с «ДЕТЕКТИВЫ» (16+)
18.00, 18.50, 19.40, 20.20, 21.10, 22.30 Т/с «СЛЕД» (16+)
23.15 Т/с «СВОИ» (16+)
0.15 Известия. Итоговый выпуск
0.45 Х/ф «ОТПУСК ЗА СВОЙ СЧЕТ» (12+)
3.25 Х/ф «ОТРЯД ОСОБОГО НАЗНАЧЕНИЯ» (12+)

РЕН ТВ

5.00, 2.10 Т/с «ХОЗЯЙКА ТАЙГИ» (16+)
6.00, 11.00 Документальный проект (16+)
7.00 С бодрым утром! (16+)
8.30, 12.30, 16.30, 19.30, 23.00 Новости (16+)
9.00 Территория заблуждений с Игорем Прокопенко (16+)
12.00, 15.55, 19.00 Информационная программа 112 (16+)
13.00, 23.25 Загадки человечества с Олегом Шишкиным (16+)
14.00 Х/ф «ПРИЗРАЧНЫЙ ГОНЩИК: ДУХ МЩЕНИЯ» (16+)
17.00 Тайны Чапман (16+)
18.00 Самые шокирующие гипотезы (16+)
20.00 Х/ф «МЕХАНИК» (16+)
21.45 Смотреть всем! (16+)
0.30 Х/ф «ВО ИМЯ СПРАВЕДЛИВОСТИ» (18+)

МАТЧ ТВ

6.30 Д/с «Поле битвы» (12+)
7.00, 7.25, 8.55, 10.45, 13.20, 15.35, 18.15, 20.55, 22.20 Новости
7.05 Бешеная Сушка. Дневник (12+)
7.30, 10.50, 15.45, 18.25, 21.20, 0.55 Все на Матч!
9.00 Формула-1. Битва за титул (0+)
10.25, 13.30, 22.25 Специальный репортаж (12+)
11.20 Футбол. Лестер - Тоттенхэм. Чемпионат Англии (0+)
13.50 Смешанные единоборства. Fight Nights. К. Хамитов - П. Куилли. М. Нуров - Г. Кичигин. Трансляция из Казахстана (16+)
16.15, 4.30 Смешанные единоборства. UFC. М. Биспинг - К. Гастелум. Ш. Абдурахимов - Ч. Шерман. Трансляция из Китая (16+)
19.05 Биатлон. Кубок мира. Индивидуальная гонка. Женщины. Прямая трансляция из Швеции
21.00 Десятка! (16+)
22.55 Футбол. Манчестер Сити - Саутгемптон. Чемпионат Англии. Прямая трансляция
1.30 Футбол. Сток Сити - Ливерпуль. Чемпионат Англии (0+)
3.30 Д/ф «Достичь свои пределы» (16+)

САНКТ-ПЕТЕРБУРГ

6.00, 7.00, 9.00, 11.00, 13.00, 15.00, 18.00 Новости
6.05 Т/с «ГРАЧИ» (12+)
7.05, 18.20 Бизнес-Петербург
7.15 Д/с «Тайны Эрмитажа» (12+)
7.35, 22.35, 2.35 Вектор успеха (12+)
7.45, 22.45 Культурная эволюция (16+)
8.00, 9.05 Хорошее Утро
10.05, 19.00 Т/с «МОЯ ГРАНИЦА» (16+)
12.35 Хроники общественного быта (12+)
13.15, 15.15, 22.30, 2.25 Новости спорта
13.30, 18.30 Время Суток
14.00, 15.20 Х/ф «ВЕСЕЛАЯ КУБА» (12+)
16.15 Тайна трех струн (12+)
16.45 Д/с «По старому стилю» (12+)
17.15 Полезная консультация
22.00, 2.00 Новости. Итоги дня
23.00, 2.45 Степень защиты с Еленой Болдышевой (16+)
23.10 Х/ф «МУЖСКИЕ ПОРТРЕТЫ» (16+)
3.00 Х/ф «ЗАКОН МЫШЕЛОВКИ» (16+)

ОТР ОБЩЕСТВЕННОЕ ТЕЛЕВИДЕНИЕ РОССИИ

5.05, 10.05, 21.05 Прав!Да? (12+)
6.00, 12.05, 15.20, 22.00 Большая страна. Общество (12+)
6.45, 12.45, 14.45, 23.35, 1.30 Активная среда (12+)
7.00 Д/с «Подвиг военный - подвиг спортивный» (12+)
7.30, 14.05, 0.50 Календарь (12+)
8.15 За дело! (12+)
9.10, 16.10, 22.45 Т/с «КАПКАН» (12+)
10.00, 11.00, 12.00, 13.00, 14.00, 15.00 Новости
11.05, 0.00 Д/с «Планета людей» (12+)
13.15 Моя история (12+)
13.45, 23.45 Д/с «Гербы России» (12+)
17.00, 1.45 ОТРажение (12+)

ПЕРВЫЙ КАНАЛ

5.00 Телеканал Доброе утро
9.00, 3.00 Новости
9.15, 4.20 Контрольная закупка
9.50 Жить здорово! (12+)
10.55, 3.20 Модный приговор
12.00, 15.00 Новости с субтитрами
12.15 Премьера. Бабий бунт
12.50, 17.00, 1.20 Время покажет (16+)
15.15 Давай поженимся! (16+)
16.00, 2.25, 3.05 Мужское / Женское (16+)
18.00 Вечерние новости с субтитрами
18.45 На самом деле (16+)
19.50 Пусть говорят (16+)
21.00 Время
21.35 Т/с ПРЕМЬЕРА. «ВТОРОЕ ЗРЕНИЕ» (16+)
23.35 Вечерний Ургант (16+)
0.10 Ночные новости
0.25 На ночь глядя (16+)

РОССИЯ 1

5.00, 9.15 Утро России
5.07, 5.35, 6.07, 6.35, 7.07, 7.35, 8.07, 8.35, 11.40, 17.40 Вести. Местное время. Санкт-Петербург
9.00, 11.00, 14.30, 17.00, 20.00, 20.45 Вести
9.55 О самом главном (12+)
12.00 Разговор с Председателем Правительства РФ Дмитрием Медведевым
13.30, 19.00 60 минут (12+)
15.00 Т/с «МОРОЗОВА» (12+)
18.00 Андрей Малахов. Прямой эфир (16+)
21.00 Т/с «ДОКТОР РИХТЕР» (16+)
23.15 Вечер с Владимиром Соловьёвым (12+)
1.45 Судьба человека с Борисом Корчевниковым (12+)
2.55 Т/с «ФАМИЛЬНЫЕ ЦЕННОСТИ» (12+)

ТВ ЦЕНТР

6.00 Настроение
8.10 Доктор И... (16+)
8.45 Х/ф «ЛЮБОВЬ ЗЕМНАЯ»
10.35 Д/ф «Евгений Матвеев. Эхо любви» (12+)
11.30, 14.30, 19.40, 22.00 События
11.50, 3.55 Т/с «ПРЕСТУПЛЕНИЯ СТРАСТИ» (16+)
13.35 Мой герой (12+)
14.50 Город новостей
15.05 Т/с «МИСС МАРПЛ АГАТЫ КРИСТИ» (12+)
16.55 Естественный отбор (12+)
17.45 Х/ф «СУФЛЁР» (12+)
20.00 Петровка, 38 (16+)
20.20 Право голоса (16+)
22.30 Д/с «Обложка» (16+)
23.05 Д/ф «Трагедии советских кинозвёзд» (12+)
0.00 События. 25-й час
0.35 Д/ф «Удар властью. Дональд Трамп» (16+)
1.25 Д/ф «Большая провокация» (12+)
2.20 Х/ф «ПОЕЗД ВНЕ РАСПИСАНИЯ» (12+)
5.30 Осторожно, мошенники! (16+)

НТВ

5.00, 6.05 Т/с «АДВОКАТ» (16+)
6.00, 10.00, 13.00, 16.00, 19.00 Сегодня
7.00 Деловое утро НТВ (12+)
9.00, 10.25 Т/с «ВОЗВРАЩЕНИЕ МУХТАРА» (16+)
11.20 Т/с «ПОДОЗРЕВАЮТСЯ ВСЕ» (16+)
12.00 Т/с «СВИДЕТЕЛИ» (16+)
13.25 Обзор. Чрезвычайное происшествие
14.00, 16.30, 1.20 Место встречи
16.15, 19.20 Сегодня в Санкт-Петербурге
17.00 Специальный выпуск с Вадимом Такменевым (16+)
18.00 Т/с «УЛИЦЫ РАЗБИТЫХ ФОНАРЕЙ» (16+)
19.40 Т/с «МЕНТОВСКИЕ ВОЙНЫ» (16+)
21.40 Т/с «ХОЖДЕНИЕ ПО МУКАМ» (16+)
23.50 Итоги дня
0.20 Поезд будущего с Сергеем Малоземовым (12+)
3.20 Поедем, поедим! (0+)
4.05 Т/с «ПАТРУЛЬ» (16+)

РОССИЯ К

6.30 Д/ф «Архитектура и погода»
7.30, 8.00, 10.00, 19.30, 0.00 Новости культуры
7.35 Легенды мирового кино
8.05, 21.10 Правила жизни
8.35, 22.20 Т/с «АББАТСТВО ДАУНТОН»
9.40, 19.45 Главная роль
10.15, 17.45 Наблюдатель
11.10, 0.55 XX век
12.15 Игра в бисер с Игорем Волгиным
13.00 Абсолютный слух
13.45 Д/ф «Созидатель Краснов»
14.30 Д/с «Блеск и горькие слезы российских императриц»
15.00 Новости культуры С-Пб
15.10, 2.00 Дирижирует Туган Сохиев. Национальный оркестр Капитолия Тулузы
16.20 Петербургские встречи
16.50 Линия жизни
18.45 Д/ф «Странствующий энтузиаст Мстислав Добужинский»
20.05 Д/ф «Уловки памяти»
20.55 Спокойной ночи, малыши!
21.40 Острова
23.30 Д/с «Запечатленное время»
0.15 Черные дыры. Белые пятна
2.40 Цвет времени

ДОМАШНИЙ

6.30, 5.35 Джейми: обед за 30 минут (16+)
7.30, 0.00, 5.20, 6.25 6 кадров (16+)
8.00 По делам несовершеннолетних (16+)
11.00 Давай разведёмся! (16+)
14.00 Тест на отцовство (16+)
16.00 Д/с «Понять. Простить» (16+)
17.00, 18.00, 21.00 Т/с «ЧТО ДЕЛАЕТ ТВОЯ ЖЕНА?» (16+)
19.00 Т/с «ДЫШИ СО МНОЙ» (16+)
23.00, 4.25 Свадебный размер (16+)
0.30 Х/ф «ТАНКИСТЫ СВОИХ НЕ БРОСАЮТ» (16+)

ТНТ

7.00, 7.30, 8.00, 8.30, 6.00, 6.30 ТНТ. Best (16+)
9.00 Дом-2. Lite (16+)
10.30 Дом-2. Остров любви (16+)
12.00, 12.30, 13.00, 13.30, 14.00 Т/с «САШАТАНЯ» (16+)
14.30, 15.00, 15.30, 16.00, 16.30, 17.00, 17.30, 18.00, 18.30 Т/с «РЕАЛЬНЫЕ ПАЦАНЫ» (16+)
19.00, 19.30 Т/с «УЛИЦА» (16+)
20.00, 20.30 Т/с «УНИВЕР» (16+)
21.00 Студия Союз (16+)
22.00 Т/с «ПОЛИЦЕЙСКИЙ С РУБЛЁВКИ» (16+)
23.00 Дом-2. Город любви (16+)
0.00 Дом-2. После заката (16+)
1.05 Х/ф «МИСТЕР БИН НА ОТДЫХЕ» (12+)
2.50 ТНТ-Club (16+)
2.55, 3.55 Т/с «ВЕРОНИКА МАРС» (16+)
4.55 Ешь и худей (12+)
5.20 Т/с «САША+МАША» (16+)

СТС

6.00 М/с «Смешарики» (0+)
6.40 М/с «Новаторы» (6+)
7.00, 7.40 М/с «Команда Турбо» (0+)
7.25 М/с «Три кота» (0+)
8.05 М/с «Семейка Крудс. Начало» (6+)
9.00, 22.50 Шоу Уральских пельменей (16+)
10.20 Х/ф «КРАСАВИЦА И ЧУДОВИЩЕ» (12+)
12.30 Т/с «ДВА ОТЦА И ДВА СЫНА» (16+)
13.30 Т/с «ВОСЬМИДЕСЯТЫЕ» (16+)
15.00 Т/с «КУХНЯ» (12+)

17.00 Т/с «ВОРОНИНЫ» (16+)
19.00 Т/с ПРЕМЬЕРА! «ОТЕЛЬ «ЭЛЕОН» (16+)
20.00 Т/с ПРЕМЬЕРА! «ПСИХОЛОГИНИ» (16+)
21.00 Х/ф «МЕЖДУ НЕБОМ И ЗЕМЛЁЙ» (12+)
0.30 Уральские пельмени (16+)
1.00 Т/с «ТЁМНЫЙ МИР: РАВНОВЕСИЕ» (16+)
2.00 Х/ф «ПОМЕНЯТЬСЯ МЕСТАМИ» (16+)
4.10 Т/с «ОСТОРОЖНО, ДЕТИ!» (16+)
5.40 Музыка на СТС (16+)

ТВ-3

6.00 М/ф «Мультфильмы» (0+)
9.30, 10.00, 17.30, 18.00 Д/с «Слепая» (12+)
10.30, 11.00, 16.00, 16.30, 17.00 Д/с «Гадалка» (12+)
11.30, 12.30 Не ври мне! (12+)
13.30, 14.00, 14.30 Д/с «Охотники за привидениями. Битва за Москву» (16+)
15.00 Мистические истории (16+)
18.30 Сверхъестественный отбор (16+)
19.30, 20.30 Т/с «КАСЛ» (12+)
21.15, 22.15 Т/с «КОСТИ» (12+)
23.00 Х/ф «АНАКОНДА: КРОВАВЫЙ СЛЕД» (16+)
0.45 Т/с «ВЫЗОВ» (16+)

ЗВЕЗДА

6.00 Сегодня утром
8.00, 9.15, 10.05, 12.35, 13.15, 14.05 Т/с «КУЛИНАР-2» (16+)
9.00, 13.00, 18.00, 23.00 Новости дня
10.00, 14.00 Военные новости
15.00 Х/ф «ЧЕРНЫЙ ОКЕАН» (16+)
16.40 Х/ф «ПОСТАРАЙСЯ ОСТАТЬСЯ ЖИВЫМ» (12+)
18.40 Д/с «Автомобили Второй мировой войны» (12+)
19.35 Легенды космоса (6+)
20.20 Д/с «Теория заговора» (12+)
20.45 Код доступа (12+)
21.35 Процесс (12+)
23.15 Звезда на Звезде с Александром Стриженовым (6+)
0.00 Х/ф «ТЫ У МЕНЯ ОДНА» (12+)
2.00 Х/ф «ДОЧКИ-МАТЕРИ» (12+)
4.00 Д/с «Тайны наркомов» (12+)

ПЯТЫЙ КАНАЛ

5.00, 9.00, 13.00, 22.00 Известия
5.10, 6.25, 8.00 Т/с «ГОСУДАРСТВЕННАЯ ГРАНИЦА» (12+)
7.00, 7.45 Информационный выпуск (12+)
7.10, 7.55 Прогноз погоды (6+)
7.15 Регион (12+)
7.30 Область спорта (12+)
9.25, 10.20, 11.10, 12.00, 13.25, 14.20 Т/с «УЛИЦЫ РАЗБИТЫХ ФОНАРЕЙ-3» (16+)
15.20, 15.50 Т/с «СТРАСТЬ» (16+)
16.25, 16.55, 17.30, 0.45, 1.20, 1.55, 2.20, 2.55, 3.25, 3.55, 4.25 Т/с «ДЕТЕКТИВЫ» (16+)
18.00, 18.50, 19.35, 20.20, 21.10, 22.30 Т/с «СЛЕД» (16+)
23.15 Т/с «СВОИ» (16+)
0.15 Известия. Итоговый выпуск

РЕН ТВ

5.00, 2.20 Т/с «ХОЗЯЙКА ТАЙГИ» (16+)
6.00, 9.00 Документальный проект (16+)
7.00 С бодрым утром! (16+)
8.30, 12.30, 16.30, 19.30, 23.00 Новости (16+)
12.00, 15.55, 19.00 Информационная программа 112 (16+)
13.00, 23.25 Загадки человечества с Олегом Шишкиным (16+)
14.00 Х/ф «МЕХАНИК» (16+)
17.00 Тайны Чапман (16+)
18.00 Самые шокирующие гипотезы (16+)
20.00 Х/ф «ИГРА НА ВЫЖИВАНИЕ» (16+)
21.45 Смотреть всем! (16+)
0.30 Х/ф «НАД ЗАКОНОМ» (16+)

МАТЧ ТВ

6.30 Д/с «Поле битвы» (12+)
7.00, 8.55, 11.00, 13.35, 15.45, 17.50, 20.55 Новости
7.05, 11.05, 15.50, 17.55, 23.00 Все на Матч!
9.00 Биатлон. Кубок мира. Индивидуальная гонка. Женщины. Трансляция из Швеции (0+)
11.35 Футбол. Челси - Суонси. Чемпионат Англии (0+)
13.45 Смешанные единоборства. UFC. Д. Порье - Э. Петтис. А. Арловский - Дж. Альбини. Трансляция из США (16+)
16.30 НХЛ на Олимпиадах. Как это было раньше? (12+)
17.00 Цифры, которые решают всё (12+)
17.30, 4.40, 6.10 Специальный репортаж (12+)
18.35 Долгий путь к победе (12+)
19.05 Биатлон. Кубок мира. Индивидуальная гонка. Мужчины. Прямая трансляция из Швеции
21.00 Баскетбол. Химки (Россия) - Брозе Бамберг (Германия). Евролига. Мужчины (0+)
23.45 Х/ф «СПОРТ БУДУЩЕГО» (16+)
1.30 Х/ф «ВОСЬМОЕ ЧУДО СВЕТА» (12+)
3.10 Формула-1. Битва за титул (0+)
5.00 Д/ф «Я - Дэйл Эрнхардт» (12+)

САНКТ-ПЕТЕРБУРГ

6.00, 7.00, 9.00, 11.00, 13.00, 15.00, 18.00 Новости
6.05 Т/с «ГРАЧИ» (12+)
7.05, 18.20 Бизнес-Петербург
7.15, 12.35 Хроники общественного быта (12+)
7.35, 22.35, 3.45 Вектор успеха (12+)
7.45, 22.45 Культурная эволюция (16+)
8.00, 9.05 Хорошее Утро
10.05, 20.00 Т/с «МОЯ ГРАНИЦА» (16+)
13.15, 15.15, 22.30, 3.35 Новости спорта
13.30, 18.30 Время Суток
14.00, 15.20 Х/ф «НОЧИ КАБИРИИ» (16+)
16.50 Д/с «По старому стилю» (12+)
17.15 Полезная консультация
19.00 Отвечаю за себя (6+)
19.15 Д/с «Закрытый архив» (16+)
22.00, 3.10 Новости. Итоги дня
23.00 Х/ф «ЧАСТНОЕ ЛИЦО» (16+)
4.00 Х/ф «ЗАКОН МЫШЕЛОВКИ» (16+)

ОТР ОБЩЕСТВЕННОЕ ТЕЛЕВИДЕНИЕ РОССИИ

5.05, 10.05, 21.05 Прав!Да? (12+)
6.00, 12.05, 15.20, 22.00 Большая страна. Люди (12+)
6.45, 12.45, 14.45, 23.35, 1.30 Активная среда (12+)
7.00 Д/с «Подвиг военный - подвиг спортивный» (12+)
7.30, 14.05, 0.50 Календарь (12+)
8.15 Д/с «Легенды Крыма» (12+)
8.40, 13.15 Гамбургский счёт (12+)
9.10, 16.10, 22.45 Т/с «КАПКАН» (12+)
10.00, 11.00, 12.00, 13.00, 14.00, 15.00 Новости
11.05, 0.00 Д/с «Планета людей» (12+)
13.45, 23.45 Д/с «Гербы России» (12+)
17.00, 1.45 ОТРажение (12+)

ПЯТНИЦА, 1 декабря

ПЕРВЫЙ КАНАЛ

5.00 Телеканал Доброе утро
9.00 Новости
9.15, 5.10 Контрольная закупка
9.50 Жить здорово! (12+)
10.55 Модный приговор
12.00, 15.00 Новости с субтитрами
12.15 Премьера. Бабий бунт
12.50, 17.00 Время покажет (16+)
15.15 Давай поженимся! (16+)
16.00, 4.20 Мужское / Женское (16+)
17.50 Вечерние новости с субтитрами
18.00 Жеребьевка Чемпионата мира по футболу-2018. Прямой эфир
18.55 Человек и закон с Алексеем Пимановым (16+)
19.55 Поле чудес (16+)
21.00 Время
21.30 Голос. Новый сезон (12+)
23.30 Вечерний Ургант (16+)
0.25 Х/ф «КОПЫ В ЮБКАХ» (16+)
2.40 Х/ф «ВЕРНЫЙ ВЫСТРЕЛ» (16+)

РОССИЯ 1

5.00, 9.15 Утро России
5.07, 5.35, 6.07, 6.35, 7.07, 7.35, 8.07, 8.35, 11.40, 14.40, 17.40 Вести. Местное время. Санкт-Петербург
9.00, 11.00, 14.00, 17.00, 20.00, 20.45 Вести
9.55 О самом главном (12+)
12.00 Судьба человека с Борисом Корчевниковым (12+)
13.00, 19.00 60 минут (12+)
15.00 Т/с «МОРОЗОВА» (12+)
18.00 Андрей Малахов. Прямой эфир (16+)
21.00 Юморина (12+)
23.20 Х/ф «ЧУЖАЯ ЖЕНЩИНА» (12+)
3.20 Т/с «ФАМИЛЬНЫЕ ЦЕННОСТИ» (12+)

ТВ ЦЕНТР

6.00 Настроение
8.00 Смех с доставкой на дом (12+)
8.30, 11.50, 15.05 Т/с «ЧЁРНЫЕ ВОЛКИ» (16+)
11.30, 14.30, 22.00 События
14.50 Город новостей
17.30 Х/ф «ВОЙНА И МИР СУПРУГОВ ТОРБЕЕВЫХ» (12+)
19.30 В центре событий с Анной Прохоровой
20.40 Красный проект (16+)
22.30 Приют комедиантов (12+)
0.25 Д/ф «Евгений Миронов. Один в лодке» (12+)
1.15 Петровка, 38 (16+)
1.35 Т/с «МИСС МАРПЛ АГАТЫ КРИСТИ» (12+)
3.30 Х/ф «НЕИСПРАВИМЫЙ ЛГУН» (6+)

НТВ

5.00, 6.05 Т/с «АДВОКАТ» (16+)
6.00, 10.00, 13.00, 16.00, 19.00 Сегодня
7.00 Деловое утро НТВ (12+)
9.00, 10.25 Т/с «ВОЗВРАЩЕНИЕ МУХТАРА» (16+)
11.20 Т/с «ПОДОЗРЕВАЮТСЯ ВСЕ» (16+)
12.00 Т/с «СВИДЕТЕЛИ» (16+)
13.25 Обзор. Чрезвычайное происшествие
14.00, 1.05 Место встречи
16.15, 19.20 Сегодня в Санкт-Петербурге
16.30 ЧП. Расследование (16+)
17.00 Т/с «УЛИЦЫ РАЗБИТЫХ ФОНАРЕЙ» (16+)
19.40 Т/с «МЕНТОВСКИЕ ВОЙНЫ» (16+)
23.35 Захар Прилепин. Уроки русского (12+)
0.05 Мы и наука. Наука и мы (12+)
3.05 Т/с «ПАТРУЛЬ» (16+)

РОССИЯ К

6.30 Д/ф «Уловки памяти»
7.30, 8.00, 10.00, 19.30, 23.30 Новости культуры
7.35 Легенды мирового кино
8.05 Россия, любовь моя!
8.35, 18.45 Острова
9.15 Д/ф «Мобильный для Лубянки»
9.40 Главная роль
10.20 Х/ф «ЧЕЛОВЕК №217»
12.15 История искусства
13.15 Д/ф «Австрия. Зальцбург. Дворец Альтенау»
13.45 Д/ф «Странствующий энтузиаст Мстислав Добужинский»
14.30 Д/с «Блеск и горькие слезы российских императриц»
15.00 Новости культуры С-Пб
15.10 Фестиваль Вальдбюне. Сэр Саймон Рэттл и Берлинский филармонический оркестр
15.45 Цвет времени
16.00 Письма из провинции
16.30 Царская ложа
17.10 Гении и злодеи
17.40 Большая опера-2017
19.45 Всероссийский открытый телевизионный конкурс юных талантов Синяя Птица
21.50, 1.35 Искатели
22.35 Линия жизни
23.45 2 Верник 2
0.30 Маэстро Раймонд Паулс и Биг-бэнд Латвийского радио
2.25 М/ф «Мультфильмы для взрослых»

ДОМАШНИЙ

6.30, 5.30 Джейми: обед за 30 минут (16+)
7.30, 18.00, 23.30, 5.10 6 кадров (16+)
8.10 По делам несовершеннолетних (16+)
9.10 Т/с «БРАК ПО ЗАВЕЩАНИЮ. ТАНЦЫ НА УГЛЯХ» (16+)
19.00 Т/с «ЕГО ЛЮБОВЬ» (16+)
22.30 Д/ф «Свадебный размер. Жизнь после» (16+)
0.30 Х/ф «Я ПОДАРЮ СЕБЕ ЧУДО» (16+)
2.20 Х/ф СТРАННАЯ ЖЕНЩИНА (16+)

ТНТ

7.00, 7.30, 8.00, 8.30, 6.00, 6.30 ТНТ. Best (16+)
9.00 Дом-2. Lite (16+)
11.00 Дом-2. Остров любви (16+)
12.00, 12.30, 13.00, 13.30, 14.00 Т/с «САШАТАНЯ» (16+)
14.30, 15.00, 16.00 Комеди Клаб. Дайджест (16+)
17.00, 18.00, 19.00, 19.30, 21.00 Комеди Клаб (16+)
20.00 Comedy Woman (16+)
22.00 Открытый микрофон (16+)
23.00 Дом-2. Город любви (16+)
0.00 Дом-2. После заката (16+)
1.00 Такое кино! (16+)
1.30 Х/ф «МЫШИНАЯ ОХОТА» (12+)
3.25 Т/с «ВЕРОНИКА МАРС» (16+)
4.20 Перезагрузка (16+)
5.20 Ешь и худей (12+)

СТС

6.00 М/с «Смешарики» (0+)
6.40 М/с «Новаторы» (6+)
7.00, 7.40 М/с «Команда Турбо» (0+)
7.25 М/с «Три кота» (0+)
8.05 М/с «Семейка Крудс. Начало» (6+)
9.00, 19.00 Уральские пельмени (16+)
9.30, 19.30 Шоу Уральских пельменей (12+)
10.40 Х/ф «МЕЖДУ НЕБОМ И ЗЕМЛЁЙ» (12+)
12.30 Т/с «ДВА ОТЦА И ДВА СЫНА» (16+)
13.30 Т/с «ВОСЬМИДЕСЯТЫЕ» (16+)
15.00 Т/с «КУХНЯ» (12+)
17.00 Т/с «ВОРОНИНЫ» (16+)

21.00 Х/ф ПРЕМЬЕРА! «НА ГРЕБНЕ ВОЛНЫ» (16+)
23.00 Х/ф «ПРОСТЫЕ СЛОЖНОСТИ» (16+)
1.20 Х/ф «ЕСЛИ Я ОСТАНУСЬ» (16+)
3.20 Х/ф «СОЛДАТЫ НЕУДАЧИ» (16+)
5.15 Т/с «ОСТОРОЖНО, ДЕТИ!» (16+)
5.45 Музыка на СТС (16+)

ТВ-3

4.15, 5.15, 3.00, 4.00, 5.00 Д/с «Тайные знаки» (12+)
6.00 М/ф «Мультфильмы» (0+)
9.30, 10.00 Д/с «Слепая» (12+)
10.30, 11.00, 16.00, 16.30 Д/с «Гадалка» (12+)
11.30, 12.30 Не ври мне! (12+)
13.30, 14.00, 14.30 Д/с «Охотники за привидениями. Битва за Москву» (16+)
15.00 Мистические истории (16+)
17.00 Программа Человек-невидимка 12+ (12+)
18.15, 19.00, 20.00, 21.00 Т/с «ЧЕРНОБЫЛЬ-2. ЗОНА ОТЧУЖДЕНИЯ» (16+)
22.00 Чернобыль-2. Зона обсуждения (16+)
22.30 Х/ф «ВЫСШИЙ ПИЛОТАЖ» (12+)
0.30 Х/ф «ОСТРОВ» (12+)

ЗВЕЗДА

4.50, 9.15 Т/с «УЗНИК ЗАМКА ИФ» (12+)
9.00, 13.00, 18.00, 23.00 Новости дня
9.50, 10.05 Х/ф «ПРИКАЗ: ОГОНЬ НЕ ОТКРЫВАТЬ» (12+)
10.00, 14.00 Военные новости
11.50, 13.15 Х/ф «ПРИКАЗ: ПЕРЕЙТИ ГРАНИЦУ» (12+)
14.05, 18.40 Т/с «ПРОТИВОСТОЯНИЕ» (12+)
22.40, 23.15 Х/ф «ШЕСТОЙ» (12+)
0.30 Х/ф «ЭТО БЫЛО В РАЗВЕДКЕ» (6+)
2.25 Х/ф «СТРОГАЯ МУЖСКАЯ ЖИЗНЬ» (12+)
4.15 Х/ф «ГОДЕН К НЕСТРОЕВОЙ»

ПЯТЫЙ КАНАЛ

5.00, 9.00, 13.00 Известия
5.10, 6.05, 8.00 Т/с «ГОСУДАРСТВЕННАЯ ГРАНИЦА» (12+)
7.00, 7.45 Информационный выпуск (12+)
7.10, 7.55 Прогноз погоды (6+)
7.15 Регион (12+)
9.25, 10.20, 11.15, 12.10, 13.25, 14.20, 15.20 Т/с «УЛИЦЫ РАЗБИТЫХ ФОНАРЕЙ-3» (16+)
16.15, 17.00, 17.50, 18.30, 19.20, 20.05, 21.00, 21.45, 22.35, 23.25 Т/с «СЛЕД» (16+)
0.10, 0.45, 1.20, 1.55, 2.30, 3.05, 3.35, 4.10 Т/с «СТРАСТЬ» (16+)

РЕН ТВ

5.00, 6.00, 9.00 Документальный проект (16+)
7.00 С бодрым утром! (16+)
8.30, 12.30, 16.30, 19.30 Новости (16+)
12.00, 16.00, 19.00 Информационная программа 112 (16+)
13.00 Загадки человечества с Олегом Шишкиным (16+)
14.00 Засекреченные списки (16+)
17.00 Тайны Чапман (16+)
18.00 Самые шокирующие гипотезы (16+)
20.00, 21.00 Документальный спецпроект (16+)
23.00 Х/ф «ПОСЛЕДНИЙ САМУРАЙ» (16+)
1.40 Х/ф «УБОЙНОЕ РОЖДЕСТВО ГАРОЛЬДА И КУМАРА» (18+)
3.00 Х/ф «ОСТИН ПАУЭРС: ГОЛДМЕМБЕР» (16+)
4.45 Х/ф «МОЙ ОТЕЦ - ГЕРОЙ» (16+)

МАТЧ ТВ

6.30 Д/с «Поле битвы» (12+)
7.00, 7.25, 8.55, 13.00 Новости
7.05 Бешеная Сушка. Дневник (12+)
7.30, 14.05, 22.10, 0.40 Все на Матч!
9.00 Д/ф «Король биатлона» (12+)
10.40, 14.55 Специальный репортаж (12+)
11.00 Биатлон. Кубок мира. Индивидуальная гонка. Мужчины. Трансляция из Швеции (0+)
13.05 Д/ф «Александр Карелин. Поединок с самим собой» (12+)
14.35 Россия-2018. Команды, которые мы не увидим (12+)
15.25, 17.15, 19.00 Все на футбол! (12+)
16.25 Долгий путь к победе (12+)
16.55 Россия-2018. Команды, которые мы ждём (12+)
18.00 Финалы Чемпионатов мира по футболу. Яркие моменты (0+)
19.35 Биатлон. Кубок мира. Спринт. Женщины. Прямая трансляция из Швеции
21.15 Афиша. Главные бои декабря (16+)
21.40 Сильное шоу (16+)
22.40 Футбол. Наполи - Ювентус. Чемпионат Италии. Прямая трансляция
1.00 Баскетбол. ЦСКА (Россия) - Барселона (Испания). Евролига. Мужчины (0+)
3.00 Конькобежный спорт. Кубок мира. Трансляция из Канады (0+)
3.30 Т/с «КОРОЛЕВСТВО» (16+)
6.00 Смешанные единоборства. UFC. The Ultimate Fighter. Finale. Прямая трансляция из США

САНКТ-ПЕТЕРБУРГ

6.00, 7.00, 9.00, 11.00, 13.00, 15.00, 18.00 Новости
6.05 Т/с «ГРАЧИ» (12+)
7.05, 18.20 Бизнес-Петербург
7.15, 12.35, 18.25 Хроники общественного быта (12+)
7.35 Вектор успеха (12+)
7.45, 23.00 Культурная эволюция (16+)
8.00, 9.05 Хорошее Утро
10.05, 18.40 Т/с «МОЯ ГРАНИЦА» (16+)
13.15, 15.15 Новости спорта
13.20 Промышленный клуб (12+)
13.45, 15.20 Х/ф «МУЖСКИЕ ПОРТРЕТЫ» (16+)
17.00 Морские вести (0+)
17.15 Полезная консультация
22.00 Пульс города (6+)
23.15, 3.50 Окно в кино (16+)
23.50 Х/ф «СЛОВА И МУЗЫКА» (16+)
2.00 Х/ф «КАПИТУЛЯЦИЯ» (16+)
4.20 Х/ф «КАФЕ-ЭКСПРЕСС» (16+)

ОТР ОБЩЕСТВЕННОЕ ТЕЛЕВИДЕНИЕ РОССИИ

5.05, 10.05, 21.05 За дело! (12+)
6.00, 12.05, 15.20, 22.00 Большая страна. Открытие (12+)
6.45, 12.45, 14.45 Активная среда (12+)
7.00 Д/с «Подвиг военный - подвиг спортивный» (12+)
7.30, 14.05 Календарь (12+)
8.15 Д/ф «Печали и радости мастера Иванова» (12+)
8.40, 13.15 Вспомнить всё (12+)
9.10, 16.10, 22.45 Т/с «КАПКАН» (12+)
10.00, 11.00, 12.00, 13.00, 14.00, 15.00 Новости
11.05 Д/ф «...и поведет нас Ангел по Земле» (12+)
11.45 Д/с «Моменты судьбы» (12+)
13.45 Д/с «Гербы России» (12+)
17.00, 1.45 ОТРажение (12+)
23.30 Культурный обмен с Сергеем Николаевичем (12+)
0.15 Х/ф «РАБА ЛЮБВИ» (12+)

СУББОТА, 2 декабря

ПЕРВЫЙ КАНАЛ

5.50, 6.10 Т/с «ПОД КАБЛУКОМ» (12+)
6.00 Новости
8.00 Играй, гармонь любимая!
8.45 М/с «Смешарики. Новые приключения»
9.00 Умницы и умники (12+)
9.45 Слово пастыря
10.00, 12.00, 15.00 Новости с субтитрами
10.15 Премьера. Летучий отряд
10.50 Д/ф Премьера. «Сергей Юрский. Против правил» (12+)
12.20 Идеальный ремонт
13.30, 15.20 Т/с ПРЕМЬЕРА. «ЛУЧИК» (16+)
18.00 Вечерние новости с субтитрами
18.15 Кто хочет стать миллионером? с Дмитрием Дибровым
19.50, 21.20 Сегодня вечером (16+)
21.00 Время
23.00 Прожекторперисхилтон (16+)
23.35 Короли фанеры (16+)
0.25 Х/ф «ПРОГУЛКА СРЕДИ МОГИЛ» (16+)
2.30 Х/ф «ЛЮБОВНОЕ ГНЕЗДЫШКО» (12+)
4.05 Модный приговор
5.05 Контрольная закупка

РОССИЯ 1

4.40 Т/с «СРОЧНО В НОМЕР!-2» (12+)
6.35 Мульт-утро
7.10 Живые истории
8.00, 11.00, 11.20 Вести
8.20 Петроград 17-го
8.50 Гражданское общество
9.20 Сто к одному
10.10 Пятеро на одного
11.40 Аншлаг и Компания (16+)
14.35 Х/ф «ЛЮБОВЬ КАК СТИХИЙНОЕ БЕДСТВИЕ» (12+)
18.40 Стена (12+)
20.00 Вести в субботу
21.00 Х/ф «ОТ СУДЬБЫ НЕ ЗАРЕКАЙСЯ» (12+)
0.55 Х/ф «КРУЖЕВА» (12+)
3.00 Т/с «СЛЕДСТВИЕ ВЕДУТ ЗНАТОКИ»

ТВ ЦЕНТР

5.00 Марш-бросок (12+)
5.30 АБВГДейка
5.55 Х/ф «ПОЕЗД ВНЕ РАСПИСАНИЯ» (12+)
7.30 Православная энциклопедия (6+)
8.00 Х/ф «ВОЛШЕБНАЯ ЛАМПА АЛАДДИНА» (6+)
9.20 Х/ф «ВОЙНА И МИР СУПРУГОВ ТОРБЕЕВЫХ» (12+)
11.30, 14.30, 23.40 События
11.45 Петровка, 38 (16+)
11.55 Х/ф «НЕИСПРАВИМЫЙ ЛГУН» (6+)
13.30, 14.45 Х/ф «ВТОРОЙ БРАК» (12+)
17.20 Х/ф «ТРЮФЕЛЬНЫЙ ПЁС КОРОЛЕВЫ ДЖОВАННЫ» (12+)
21.00 Постскриптум с Алексеем Пушковым
22.10 Право знать! (16+)
23.55 Право голоса (16+)
3.05 Утомлённые Майданом. Спецрепортаж (16+)
3.40 Д/ф «Удар властью. Юлия Тимошенко» (16+)
4.30 Д/ф «90-е. Чумак против Кашпировского» (16+)
5.20 Линия защиты (16+)

НТВ

5.00 ЧП. Расследование (16+)
5.35 Звезды сошлись (16+)
7.25 Смотр (0+)
8.00, 10.00, 16.00 Сегодня
8.20 Их нравы (0+)
9.00 Новый дом (0+)
9.30 Готовим с Алексеем Зиминым (0+)
10.20 Главная дорога (16+)
11.00 Еда живая и мёртвая (12+)
12.00 Квартирный вопрос (0+)
13.05 НашПотребНадзор (16+)
14.10, 2.40 Поедем, поедим! (0+)
15.05 Своя игра (0+)
16.20 Однажды... (16+)
17.00 Секрет на миллион (16+)
19.00 Центральное телевидение с Вадимом Такменевым
20.00 Жди меня (12+)
21.00 Ты супер! Танцы (6+)
23.40 Международная пилорама с Тиграном Кеосаяном (18+)
0.40 Квартирник НТВ у Маргулиса (16+)
3.10 Т/с «ПАТРУЛЬ» (16+)

РОССИЯ К

6.30 Библейский сюжет
7.05 Х/ф «ШАХТЕРЫ»
8.50 М/ф «Мультфильмы»
9.50 Обыкновенный концерт с Эдуардом Эфировым
10.25 Х/ф «ВСЕМ - СПАСИБО!»
12.00 Власть факта
12.40, 0.45 Д/ф «Утреннее сияние»
13.35 Эрмитаж
14.05 Х/ф «МАЯК НА КРАЮ СВЕТА»
16.15 История искусства
17.10, 1.40 Искатели
17.55 Игра в бисер с Игорем Волгиным
18.40 Д/ф «Фрида Кало и Диего Ривера»
19.30 Большая опера-2017
21.00 Агора
22.00 Х/ф «КОЛЯ - ПЕРЕКАТИ ПОЛЕ»
23.45 Мишель Легран в Брюсселе. Концерт
2.25 М/ф «Мультфильмы для взрослых»

ДОМАШНИЙ

6.30, 5.30 Джейми: обед за 30 минут (16+)
7.30, 18.00, 23.30 6 кадров (16+)
8.15 Т/с «Я ВСЁ РЕШУ САМА. ТАНЦУЮЩАЯ НА ВОЛНАХ» (16+)
13.45 Х/ф «ВРЕМЯ ДЛЯ ДВОИХ» (16+)
17.45 Лёгкие рецепты (16+)
19.00 Х/ф «КРЕСТНАЯ» (16+)
22.30 Д/с «Москвички» (16+)
0.30 Т/с «ДВОЙНАЯ ЖИЗНЬ» (16+)

ТНТ

7.00, 7.30, 8.30, 6.00, 6.30 ТНТ. Best (16+)
8.00, 3.40 ТНТ Music (16+)
9.00 Агенты 003 (16+)
9.30 Дом-2. Lite (16+)
10.30 Дом-2. Остров любви (16+)
11.30 Школа ремонта (12+)
12.30, 20.00 Битва экстрасенсов (16+)
14.00, 14.30, 15.00, 15.30, 16.00, 16.30 Т/с «УНИВЕР» (16+)
17.00 Х/ф «ЛЮДИ ИКС: ПОСЛЕДНЯЯ БИТВА» (16+)
19.00, 19.30 Экстрасенсы ведут расследование (16+)
21.30 Танцы (16+)
23.30 Дом-2. Город любви (16+)
0.30 Дом-2. После заката (16+)
1.30 Х/ф «ОДЕРЖИМОСТЬ» (18+)
4.10 Перезагрузка (16+)
5.10 Т/с «САША+МАША» (16+)

СТС

6.00 М/с «Новаторы» (6+)
6.15 М/с «Команда Турбо» (0+)
6.40 М/с «Алиса знает, что делать!» (6+)
7.10 М/с «Смешарики» (0+)
7.20 М/с «Семейка Крудс. Начало» (6+)
7.50 М/с «Три кота» (0+)
8.05 М/с «Приключения Кота в сапогах» (6+)
9.00 Уральские пельмени (16+)
9.30 Премьера! ПроСТО кухня (12+)
10.30 Премьера! Успеть за 24 часа (16+)
11.25 М/ф «Мультфильмы» (6+)
12.15 М/ф «Коралина в стране кошмаров» (12+)
14.10, 1.15 Х/ф «ГЕРАКЛ: НАЧАЛО ЛЕГЕНДЫ» (12+)
16.00 Шоу Уральских пельменей (16+)
17.20 Х/ф ПРЕМЬЕРА! «НА ГРЕБНЕ ВОЛНЫ» (16+)
19.20 М/ф «Мадагаскар-2» (6+)

21.00 Х/ф ПРЕМЬЕРА! «РАЗЛОМ САН-АНДРЕАС» (16+)
23.10 Х/ф «СВАДЬБА ЛУЧШЕГО ДРУГА» (12+)
3.00 Х/ф «ЕСЛИ Я ОСТАНУСЬ» (16+)
5.00 Т/с «ОСТОРОЖНО, ДЕТИ!» (16+)

ТВ-3

6.00, 10.00 М/ф «Мультфильмы» (0+)
9.30 Школа доктора Комаровского (12+)
10.45, 11.30, 12.15, 13.15, 14.15 Т/с «ОСТАТЬСЯ В ЖИВЫХ» (16+)
15.00 Х/ф «ВЫСШИЙ ПИЛОТАЖ» (12+)
17.00, 18.00 Т/с «ЧЕРНОБЫЛЬ-2. ЗОНА ОТЧУЖДЕНИЯ» (16+)
19.00 Х/ф «ИГРА ЭНДЕРА» (12+)
21.15 Х/ф «ГОСТЬЯ» (12+)
23.30 Х/ф «ЭОН ФЛАКС» (12+)
1.15, 2.15, 3.00, 4.00, 5.00 Д/с «Тайные знаки» (12+)

ЗВЕЗДА

6.00 Х/ф «ОНА ВАС ЛЮБИТ»
7.40 Х/ф «НЕ ХОДИТЕ, ДЕВКИ, ЗАМУЖ»
9.00, 13.00, 18.00, 23.00 Новости дня
9.15 Легенды музыки (6+)
9.40 Последний день (12+)
10.30 Не факт! (6+)
11.00 Д/с «Загадки века с Сергеем Медведевым» (12+)
11.50 Улика из прошлого (16+)
12.35 Д/с «Теория заговора» (12+)
13.15 Д/с «Секретная папка» (12+)
14.05, 18.25 Т/с «СМЕРТЬ ШПИОНАМ. ЛИСЬЯ НОРА» (12+)
18.10 Задело!
18.55 Т/с «СМЕРТЬ ШПИОНАМ. УДАРНАЯ ВОЛНА» (12+)
23.20 Десять фотографий (6+)
0.05 Х/ф «ДАЙТЕ ЖАЛОБНУЮ КНИГУ»
2.00 Х/ф «КОГДА ДЕРЕВЬЯ БЫЛИ БОЛЬШИМИ» (12+)
3.55 Х/ф «ВАЛЕРИЙ ЧКАЛОВ»

ПЯТЫЙ КАНАЛ

5.00, 8.00 М/ф «Мультфильмы» (0+)
7.00 Информационный выпуск. Новости культуры (12+)
7.10, 7.55 Прогноз погоды (6+)
7.15 Дом культуры (12+)
7.40 Атмосфера (12+)
9.00 Известия
9.15, 10.05, 11.00, 11.45, 12.40, 13.25, 14.15, 15.05, 15.55, 16.45, 17.35, 18.25, 19.10, 20.00, 20.45, 21.30, 22.20, 23.10 Т/с «СЛЕД» (16+)
0.00 Известия. Главное
0.55, 2.00, 3.05, 4.05 Т/с «СВОИ» (16+)

РЕН ТВ

5.00 Х/ф «МОЙ ОТЕЦ - ГЕРОЙ» (16+)
6.30, 17.00, 2.20 Территория заблуждений с Игорем Прокопенко (16+)
8.00 М/ф «Секретная служба Санта-Клауса» (6+)
9.55 Минтранс (16+)
10.40 Самая полезная программа (16+)
11.40 Ремонт по-честному (16+)
12.30, 16.35 Военная тайна с Игорем Прокопенко (16+)
16.30 Новости (16+)
19.00 Засекреченные списки (16+)
21.00 Х/ф «ДЕНЬ ВЫБОРОВ» (16+)
0.15 Х/ф «V ЦЕНТУРИЯ. В ПОИСКАХ ЗАЧАРОВАННЫХ СОКРОВИЩ» (16+)

МАТЧ ТВ

6.30 Смешанные единоборства. UFC. The Ultimate Fighter. Finale. Прямая трансляция из США
8.30, 15.50, 18.20, 0.10 Все на Матч! (12+)
9.00 Росгосстрах. Чемпионат России по футболу. Арсенал (Тула) - Спартак (Москва) (0+)
11.00 Бешеная Сушка (12+)
11.30, 13.15, 15.15, 18.15 Новости
11.40 Возвращение в жизнь. Торжественная церемония награждения спортсменов-паралимпийцев (0+)
12.45 Долгий путь к победе (12+)
13.25 Лыжный спорт. Кубок мира. Спринт. Прямая трансляция из Норвегии
15.20 Автоинспекция (12+)
16.35 Биатлон. Кубок мира. Спринт. Мужчины. Прямая трансляция из Швеции
18.55 Росгосстрах. Чемпионат России по футболу. Зенит (Санкт-Петербург) - Урал (Екатеринбург). Прямая трансляция
20.55 Футбол. Арсенал - Манчестер Юнайтед. Чемпионат Англии. Прямая трансляция
22.25 Гандбол. Россия - Тунис. Чемпионат мира. Женщины. Трансляция из Германии (0+)
1.00 Прыжки на лыжах с трамплина. Кубок мира. Трансляция из Нижнего Тагила (0+)
2.45 Конькобежный спорт. Кубок мира. Трансляция из Канады (0+)
3.15 Х/ф «ТРИУМФ ДУХА» (16+)
5.35 UFC Top-10. Нокауты (16+)
6.00 Смешанные единоборства. UFC. М. Холлоуэй - Ж. Алду. Прямая трансляция из США

САНКТ-ПЕТЕРБУРГ

6.00 Слово (16+)
6.15 Х/ф «ФАМИЛЬНАЯ РЕЛИКВИЯ» (12+)
8.50 Д/с «Закрытый архив» (16+)
10.00 Пульс города (6+)
11.00, 15.00, 18.00 Новости
11.10, 23.15 Time out (6+)
11.25 Культурная эволюция (16+)
11.40, 19.45 Малые родины большого Петербурга (6+)
11.55 Окно в кино (16+)
12.25 Матрица науки (6+)
12.40, 15.10 Х/ф «МИНУС ОДИН» (16+)
16.40, 18.15 Х/ф «ШОФЕР НА ОДИН РЕЙС» (16+)
20.00 Итоги недели
21.00 Театральная гостиная с Рудольфом Фурмановым (16+)
23.30 Т/с «НЕУДАЧНИКОВ. NET» (16+)
4.05 Х/ф «СЛЕЗЫ ПОД ДОЖДЕМ» (16+)

ОТР ОБЩЕСТВЕННОЕ ТЕЛЕВИДЕНИЕ РОССИИ

5.05, 13.05, 21.35 Многоголосье. Концерт по произведениям Юрия Визбора (12+)
6.35 Д/ф «...и поведет нас Ангел по Земле» (12+)
7.15 Культурный обмен с Сергеем Николаевичем (12+)
8.00 Служу Отчизне (12+)
8.25 Знак равенства (12+)
8.40, 14.40 Спасение людей - достоинство отважных (12+)
9.00 Х/ф «СТО РАДОСТЕЙ, ИЛИ КНИГА ВЕЛИКИХ ОТКРЫТИЙ» (12+)
10.05, 2.40 Д/ф «Печали и радости мастера Иванова» (12+)
10.30 Дом Э (12+)
11.00 Большая наука (12+)
11.50 Новости Совета Федерации (12+)
12.05 За дело! (12+)
13.00, 14.55, 19.00 Новости
15.00 Т/с «КАПКАН» (12+)
19.20 Моя история (12+)
20.00 Х/ф «РАБА ЛЮБВИ» (12+)
23.10 Киноправда?! (12+)
23.20 Х/ф «ПОВЕСТЬ НЕПОГАШЕННОЙ ЛУНЫ» (12+)
0.45 Х/ф «ЧИСТАЯ ПОБЕДА» (12+)
3.10 Х/ф «ТЕГЕРАН-43» (12+)

ВОСКРЕСЕНЬЕ, 3 декабря

№52
23 ноября 2017

ПЕРВЫЙ КАНАЛ

5.50, 6.10 Т/с «ПОД КАБЛУКОМ» (12+)
6.00 Новости
7.50 М/с «Смешарики. Пинкод»
8.00 Часовой (12+)
8.35 Здоровье (16+)
9.40 Непутевые заметки с Дмитрием Крыловым (12+)
10.00, 12.00, 15.00 Новости с субтитрами
10.15 Честное слово с Юрием Николаевым
11.10 Смак (12+)
12.15 Д/ф «Теория заговора» (16+)
13.00 Х/ф «ПРИХОДИТЕ ЗАВТРА...»
15.20 Концерт Максима Галкина
17.30 Премьера. Русский ниндзя
19.30 Премьера. Старше всех!
21.00 Воскресное Время
22.30 День рождения КВН. Кубок мэра Москвы (16+)
0.45 Х/ф «ХИЧКОК» (16+)
2.35 Х/ф «ФЛИКА-3»
4.15 Контрольная закупка

РОССИЯ 1

4.50 Т/с «СРОЧНО В НОМЕР!-2» (12+)
6.45, 2.55 Сам себе режиссёр
7.35, 3.45 Смехопанорама Евгения Петросяна
8.05 Утренняя почта
8.45 Вести-Санкт-Петербург. События недели
9.25 Сто к одному
10.10 Когда все дома с Тимуром Кизяковым
11.00 Вести
11.20 Смеяться разрешается
13.00 Х/ф «ПОДСАДНАЯ УТКА» (12+)
17.00 Кастинг Всероссийского открытого телевизионного конкурса юных талантов Синяя птица
17.30 Всероссийский открытый телевизионный конкурс юных талантов Синяя птица
20.00 Вести недели
22.00 Воскресный вечер с Владимиром Соловьёвым (12+)
0.00 Дежурный по стране. Михаил Жванецкий
1.00 Т/с «СЛЕДСТВИЕ ВЕДУТ ЗНАТОКИ»

ТВ ЦЕНТР

6.00 Х/ф «ИЛЬЯ МУРОМЕЦ»
7.25 Фактор жизни (12+)
8.00 Х/ф «СЕМЬ СТАРИКОВ И ОДНА ДЕВУШКА»
9.40 Х/ф «ВЫСОКИЙ БЛОНДИН В ЧЁРНОМ БОТИНКЕ» (12+)
11.30 События
11.45 Х/ф «МОЛОДАЯ ЖЕНА» (12+)
13.40 Смех с доставкой на дом (12+)
14.30 Московская неделя
15.00 Д/ф «90-е. Кремлёвские жёны» (16+)
15.55 Хроники московского быта. Доза для мажора (12+)
16.45 Д/ф «Проклятые сокровища» (12+)
17.35 Х/ф «ВЗГЛЯД ИЗ ПРОШЛОГО» (12+)
21.15 Х/ф «ОДИНОЧКА» (16+)
23.20 Х/ф «СНАЙПЕР» (16+)
1.10 Х/ф «СНЕГ И ПЕПЕЛ» (12+)
4.55 Один + один (12+)

НТВ

5.00 Х/ф «ТАЙНА «ЧЕРНЫХ ДРОЗДОВ» (12+)
7.00 Центральное телевидение (16+)
8.00, 10.00, 16.00 Сегодня
8.20 Их нравы (0+)
8.40 Устами младенца (0+)
9.25 Едим дома (0+)
10.20 Первая передача (16+)
11.05 Чудо техники (12+)
12.00 Дачный ответ (0+)
13.05 Д/с «Малая Земля» (16+)
14.00 У нас выигрывают! (12+)
15.05 Своя игра (0+)
16.20 Следствие вели... (16+)
18.00 Новые русские сенсации (16+)
19.00 Итоги недели с Ирадой Зейналовой
20.10 Ты не поверишь! (16+)
21.10 Звезды сошлись (16+)
23.00 Т/с «БЕССТЫДНИКИ» (18+)
0.55 Х/ф «ОПАСНАЯ СВЯЗЬ» (16+)
3.05 Т/с «ПАТРУЛЬ» (16+)

РОССИЯ К

6.30 Д/с «Святыни христианского мира»
7.05 Х/ф «КОЛЯ - ПЕРЕКАТИ ПОЛЕ»
8.45 М/ф «Мультфильмы»
9.30 Обыкновенный концерт с Эдуардом Эфировым
10.00 Мы - грамотеи!
10.45 Х/ф «КАРУСЕЛЬ»
12.10 Что делать?
12.55 Д/ф «Дельта, дарящая жизнь»
13.50 Сомненья тень, надежды миг... Концерт в Мариинском театре
15.30 Д/с «Пешком...»
16.00 Гений
16.30 Послушайте!
17.35 Д/ф «Куклы»
18.15 Х/ф «ОН, ОНА И ДЕТИ»
19.30 Новости культуры с Владиславом Флярковским
20.10 Романтика романса
21.05 Белая студия
21.45 Х/ф «ГОЛУБЬ СИДЕЛ НА ВЕТКЕ, РАЗМЫШЛЯЯ О БЫТИИ»
23.30 Д/ф «Фрида Кало и Диего Ривера»
0.15 Х/ф «ВСЕМ - СПАСИБО!»
1.50 Искатели
2.40 М/ф «Шут Балакирев»

ДОМАШНИЙ

6.30, 6.00 Джейми: обед за 30 минут (16+)
7.30 Х/ф «ОГОНЬ, ВОДА И... МЕДНЫЕ ТРУБЫ» (0+)
9.10 Х/ф «Я ПОДАРЮ СЕБЕ ЧУДО» (16+)
11.05 Х/ф «КРЕСТНАЯ» (16+)
14.30 Т/с «ЕГО ЛЮБОВЬ» (16+)
18.00, 23.45, 5.40 6 кадров (16+)
19.00 Х/ф «ПУСТЬ ГОВОРЯТ» (16+)
22.45 Д/с «Москвички» (16+)
0.30 Т/с «ДВОЙНАЯ ЖИЗНЬ» (16+)

ТНТ

7.00, 7.30, 8.00, 8.30, 6.00, 6.30 ТНТ. Best (16+)
9.00 Дом-2. Lite (16+)
10.00 Дом-2. Остров любви (16+)
11.00, 3.30, 4.30 Перезагрузка (16+)
12.00, 12.30, 13.00, 13.30, 14.00, 14.30 Т/с «УЛИЦА» (16+)
15.00 Х/ф «ЛЮДИ ИКС: ПОСЛЕДНЯЯ БИТВА» (16+)
17.00 Х/ф «ЛЮДИ ИКС: НАЧАЛО. РОСОМАХА» (16+)
19.00, 19.30, 20.00 Комеди Клаб (16+)
21.00 Однажды в России (16+)
22.00 Stand up (16+)
23.00 Дом-2. Город любви (16+)
0.00 Дом-2. После заката (16+)
1.00 Х/ф «ПРИЗРАКИ БЫВШИХ ПОДРУЖЕК» (16+)
3.00 ТНТ Music (16+)
5.25 Ешь и худей (12+)

СТС

6.00 М/с «Алиса знает, что делать!» (6+)
6.35 М/с «Смешарики» (0+)
6.55, 8.05 М/с «Приключения Кота в сапогах» (6+)
7.50 М/с «Три кота» (0+)
9.00, 16.00 Шоу Уральских пельменей (16+)
10.30 Детский КВН (6+)
11.30 М/ф «Мультфильмы» (6+)
12.30 М/ф «Мадагаскар-2» (6+)
14.10, 0.50 Х/ф «ЗНАКОМСТВО С ФАКЕРАМИ-2» (16+)
16.35 Х/ф «РАЗЛОМ САН-АНДРЕАС» (16+)
18.45 Х/ф «КУХНЯ. ПОСЛЕДНЯЯ БИТВА» (12+)
21.00 Премьера! Успех (16+)
22.55 Х/ф «ОДНАЖДЫ В ВЕГАСЕ» (16+)
2.40 Х/ф «СВАДЬБА ЛУЧШЕГО ДРУГА» (12+)
4.40 Т/с «ОСТОРОЖНО, ДЕТИ!» (16+)
5.40 Музыка на СТС (16+)

ТВ-3

6.00, 9.00 М/ф «Мультфильмы» (0+)
8.00 Школа доктора Комаровского (12+)
8.30 О здоровье: Понарошку и всерьез (12+)
10.30, 11.30, 12.15 Т/с «ГРИММ» (16+)
13.00, 14.00 Т/с «ЧЕРНОБЫЛЬ-2. ЗОНА ОТЧУЖДЕНИЯ» (16+)
15.00 Х/ф «ИГРА ЭНДЕРА» (12+)
17.15 Х/ф «ЭОН ФЛАКС» (12+)
19.00 Х/ф «ОСТРОВ» (12+)
21.30 Х/ф «ПЕКЛО» (16+)
23.30 Х/ф «ГОСТЬЯ» (12+)
2.00, 3.00, 4.00, 5.00 Д/с «Тайные знаки» (12+)

ЗВЕЗДА

5.45 Х/ф «ПРОПАВШИЕ СРЕДИ ЖИВЫХ» (12+)
7.25 Х/ф «ЧЕРНЫЙ ОКЕАН» (16+)
9.00 Новости недели с Юрием Подкопаевым
9.25 Служу России
9.55 Военная приемка (6+)
10.45 Политический детектив (12+)
11.10 Код доступа (12+)
12.00 Специальный репортаж (12+)
12.25 Д/с «Теория заговора» (12+)
13.00 Новости дня
13.15 Д/ф «Стрелковое оружие Второй мировой» (12+)
14.50 Т/с «ПОСЛЕДНИЙ БОЙ» (16+)
18.00 Новости. Главное
18.45 Д/с «Легенды советского сыска. Годы войны» (16+)
20.15 Д/с «Легенды советского сыска» (16+)
22.00 Прогнозы (12+)
22.45 Фетисов (12+)
23.35 Х/ф «ПРИКАЗ: ОГОНЬ НЕ ОТКРЫВАТЬ» (12+)
1.25 Х/ф «ПРИКАЗ: ПЕРЕЙТИ ГРАНИЦУ» (12+)
3.10 Х/ф «ПЯТНАДЦАТАЯ ВЕСНА» (12+)
5.05 Д/ф «Неизвестные самолеты»

ПЯТЫЙ КАНАЛ

5.05 М/ф «Мультфильмы» (0+)
7.00 Эхо недели (12+)
7.30, 7.55 Прогноз погоды (6+)
7.35 Вестник православия (12+)
8.00 М/ф «Мороз Иванович» (0+)
8.05 М/ф «Маша и Медведь» (0+)
8.35 День ангела (0+)
9.00 Известия. Главное
10.00 Истории из будущего с Михаилом Ковальчуком (0+)
10.50 Х/ф «МУЖИКИ!..» (12+)
12.40, 13.50, 14.50, 15.55 Х/ф «МАНЕКЕНЩИЦА» (16+)
17.00, 18.00, 19.00, 20.00, 21.00, 21.55, 22.55, 23.55 Т/с «ВИКТОРИЯ» (16+)
0.55, 1.40 Т/с «УЛИЦЫ РАЗБИТЫХ ФОНАРЕЙ-3» (16+)
2.40, 4.00 Т/с «ВЕЧНЫЙ ЗОВ» (12+)

РЕН ТВ

5.00 Территория заблуждений с Игорем Прокопенко (16+)
6.00 Х/ф «ДЕНЬ ВЫБОРОВ» (16+)
9.30 Т/с «БЕЛЫЕ ВОЛКИ» (16+)
23.00 Добров в эфире (16+)
0.00 Соль (16+)
2.30 Т/с «ГОТЭМ» (16+)

МАТЧ ТВ

6.30 Смешанные единоборства. UFC. М. Холлоуэй - Ж. Алду. Прямая трансляция из США
8.30, 14.50, 16.05, 19.00, 0.40 Все на Матч! (12+)
9.05 Сильное шоу (16+)
9.35 Бешеная Сушка (12+)
10.05, 11.50, 12.50, 15.55, 18.55, 21.30 Новости
10.10 Биатлон. Кубок мира. Спринт. Мужчины. Трансляция из Швеции (0+)
11.55 Лыжный спорт. Кубок мира. Скиатлон. Женщины. Прямая трансляция из Норвегии
12.55 Баскетбол. Единая лига ВТБ. УНИКС (Казань) - Химки. Прямая трансляция
15.05 Биатлон. Кубок мира. Гонка преследования. Женщины. Прямая трансляция из Швеции
16.35 Биатлон с Дмитрием Губерниевым (12+)
17.05 Биатлон. Кубок мира. Гонка преследования. Мужчины. Прямая трансляция из Швеции
17.55 Команда на прокачку (12+)
19.40 Гандбол. Россия - Черногория. Чемпионат мира. Женщины. Прямая трансляция из Германии
21.35 После футбола с Георгием Черданцевым
22.40 Футбол. Сампдория - Лацио. Чемпионат Италии. Прямая трансляция
1.10 Прыжки на лыжах с трамплина. Кубок мира. Трансляция из Нижнего Тагила (0+)
2.55 Лыжный спорт. Кубок мира. Скиатлон. Мужчины. Трансляция из Норвегии (0+)
4.40 Конькобежный спорт. Кубок мира. Трансляция из Канады (0+)
5.30 Д/ф «К Южному полюсу и обратно - в полном одиночестве» (16+)

САНКТ-ПЕТЕРБУРГ

6.00 М/ф «Мультфильмы» (6+)
7.35 Слово (16+)
7.50 Д/с «Твои весёлые друзья зверята» (6+)
8.50 М/с «Пушлындрики» (0+)
9.15 Телезнайки (6+)
9.30 Папа, мама, я - спортивная семья (0+)
10.30 Во всеоружии (6+)
10.45 Итоги недели
11.45 Пора на теннис (6+)
12.10, 15.10 Т/с «КОГДА ЗОВЁТ СЕРДЦЕ» (16+)
15.00, 18.00 Новости
17.35, 18.15 Театральная гостиная с Рудольфом Фурмановым (16+)
20.10 Х/ф «ТАРТЮФ» (16+)
22.05 Д/с «Закрытый архив» (16+)
22.35 Х/ф «ВАРИАНТ «ОМЕГА» (16+)

ОТР ОБЩЕСТВЕННОЕ ТЕЛЕВИДЕНИЕ РОССИИ

5.40 Дом Э (12+)
6.10, 11.15 Д/ф «Рукотворные чудеса света» (12+)
6.35, 14.30 Гамбургский счёт (12+)
7.00 Большая наука (12+)
8.00 От прав к возможностям (12+)
8.25 Фигура речи (12+)
8.50 Х/ф «РАБА ЛЮБВИ» (12+)
10.25 Д/ф «Сухой. Выбор цели» (12+)
11.40, 18.30 Вспомнить всё (12+)
12.05 Д/с «Легенды Крыма» (12+)
12.30 Служу Отчизне (12+)
13.00, 15.00 Новости
13.05 Х/ф «СТО РАДОСТЕЙ, ИЛИ КНИГА ВЕЛИКИХ ОТКРЫТИЙ» (12+)
14.15, 0.35 Д/с «Моменты судьбы» (12+)
15.05 Киноправда?! (12+)
15.15 Х/ф «ПОВЕСТЬ НЕПОГАШЕННОЙ ЛУНЫ» (12+)
16.40, 3.15 Х/ф «ЧИСТАЯ ПОБЕДА» (12+)
19.00, 23.55 ОТРажение недели
19.40 Культурный обмен с Сергеем Николаевичем (12+)
20.25 Церемония награждения Всероссийского конкурса Семья года-2017 (12+)
21.25 Х/ф «ТЕГЕРАН-43» (12+)
0.45 Календарь (12+)
1.30 Активная среда (12+)
1.40 Д/с «Человечество. История всех нас» (12+)
2.25 За дело! (12+)

Что нужно знать об угонах автомобилей

Окончание. Начало читайте в №51

Обязательно снабдите автомобиль GPS-трэкером или GSM-маячком. Эти недорогие высокоэффективные устройства дают возможность удаленного контроля за состоянием автомобиля, дистанционного глушения двигателя и включения сирены. GSM-маячок позволит вам определить местоположение вашего авто в случае угона.

Обсудите с соседями — автовладельцами возможность установки видеонаблюдения за прилегающей к дому и парковке территорией. Автоугоны — это закрытый криминальный бизнес, где не любят пришлых, а количество профессионалов своего дела ограничено. Зачастую личности этих «профессионалов» не любят «светиться» под пристальным оком видеокамер.

Соизмеряйте траты на покупку авто с затратами на обеспечение его местом безопасного хранения. Страхуйте авто от угона. Стоимость комплекса мер по обеспечению безопасности вашего авто не должна быть меньше 10—15% от его стоимости.

Важно: анализ совершенных краж и угонов показал, что наибольшее их количество происходит в вечернее и ночное время на неохраняемой территории, на которой водители оставляют свои транспортные средства.

Основные способы краж и угонов

1. Хищение ключей автомобиля у собственника в кафе, магазинах и т.д. с последующим завладением транспортным средством.

2. Снятие, отключение сигнализации автомобиля.

3. Завладение транспортным средством, оставленным с заведенным двигателем либо с ключами в замке зажигания без присмотра (в гаражах, во дворах, автостоянках и т. д., в т. ч. при имитации дорожно-транспортного происшествия).

4. Разбойное нападение на владельца автомобиля.

Как уберечься от угонов

1. По возможности не оставлять автомобиль без присмотра.

2. Установить дополнительные электронные и механические блокираторы, затрудняющие доступ к блокам управления транспортным средством.

3. В целом же снизить материальные и моральные издержки в результате угона вашего автомобиля может только добровольное автострахование.

Что делать, когда вы не обнаружили свой автомобиль на том месте, где его оставили

1. Проверить, не эвакуирован ли автомобиль за нарушение правил парковки.

2. По возможности, оперативно сообщить информацию об угоне по телефонам 02 или 766-02-02 либо любому сотруднику полиции для передачи информации в эфир всем экипажам ДПС.

3. Незамедлительно проследовать в территориальный отдел полиции для подачи письменного заявления об угоне.

4. По возможности обследовать близлежащие участки местности от места угона: 1—3 квартала и дворовые территории.

Будьте внимательны! Информируйте правоохранительные органы о разукомплектованных либо длительное время не эксплуатируемых транспортных средствах.

УМВД России по Фрунзенскому району Санкт-Петербурга

Отложить оформление пенсии — выгодно

Страховая пенсия по старости будет выше, если не обращаться за ее назначением сразу после достижения пенсионного возраста.

Условия отложенного выхода на пенсию

Отложить оформление пенсии можно на срок от одного года до десяти лет. Условия увеличения страховой пенсии по старости начинают действовать через год с даты возникновения права на нее, то есть при достижении пенсионного возраста (в т. ч. досрочно) и наличии минимально необходимых пенсионных баллов и страхового стажа.

Повышающие коэффициенты

Повышающие коэффициенты устанавливаются за каждый год более позднего выхода на пенсию. Коэффициенты фиксированы и утверждены законом. Пенсионеры, которым страховая пенсия по старости уже назначена, могут отложить ее получение, чтобы в дальнейшем пенсия выплачивалась в более высоком размере.

Пример расчета

К примеру, если к моменту получения права на пенсию гражданин сформировал 120 пенсионных баллов, то страховая пенсия составит: 120 (заработанные баллы) + 78,58 (стоимость балла) х 4805,11 руб. (фиксированная выплата) = 14 234, 71 руб. Если отложить назначение пенсии, например, на три года, заработанные баллы (х 1,24) и фиксированная выплата (х 1,19) будут рассчитываться с повышающими коэффициентами, и в итоге ежемесячный размер пенсии за три года увеличится на 3176 руб. В действительности он будет еще выше, поскольку расчет сделан на 2017 год, а стоимость пенсионного балла и фиксированной выплаты ежегодно растут.

Узнать больше о пенсии можно в личном кабинете на сайте www.pfrf.ru и по телефону 8-800-302-2-302.

Управление ПФР по Фрунзенскому району

Как противостоять интернет-мошенничеству

Сегодня интернет для современного человека является неотъемлемой частью его жизни. В сети можно совершать покупки, работать, развлекаться и знакомиться. Но все преимущества виртуальной жизни омрачаются новыми технологиями злоумышленников, которые изобретают всё новые методы для обмана интернет-пользователей.

Статистика свидетельствует о том, что с каждым годом случаев мошенничества в сети интернет и с банковскими картами становится всё больше. Чтобы избежать неприятностей, необходимо соблюдать определенные меры безопасности.

• *Вы получили электронное сообщение о том, что вы выиграли автомобиль и вас просят перевести деньги для получения приза?*

Никогда не отправляйте деньги незнакомым лицам на их электронные счета. Помните, что вероятность выиграть приз, не принимая участия в розыгрыше, стремится к нулю.

• *Вы решили купить в интернет-магазине новый мобильный телефон, ноутбук или фотоаппарат по суперпривлекательной цене, но магазин просит перечислить предоплату?*

Никогда не перечисляйте деньги на электронные кошельки и счета мобильных телефонов. Помните о том, что интернет-магазин не может принимать оплату за покупку в такой форме. Если вас просят оплатить товар с использованием терминалов экспресс-оплаты или перевести деньги на счет банковской карты, вероятность того, что вы столкнулись с мошенниками, крайне высока.

• *Вы получили смс-сообщение о том, что ваша банковская карта заблокирована?*

Никогда не отправляйте никаких денежных средств по координатам, указанным в сообщении, не перезванивайте на номер, с которого оно пришло, и не отправляйте ответных смс. Самым правильным решением в данной ситуации будет позвонить в банк, выпустивший и обслуживающий вашу карту. Телефон банка вы найдете на обороте вашей карты.

• *На электронной доске объявлений или в социальной сети вы нашли товар, который так долго искали, и стоит он намного дешевле, чем в других местах?*

Никогда не перечисляйте деньги на электронные кошельки или счета банковских карт, не убедившись в благонадежности контрагента. Внимательно посмотрите его рейтинг на доске объявлений, почитайте отзывы других покупателей, поищите информацию о нем в сети интернет. Подумайте над тем, почему товар продается так дешево, узнайте, какие гарантии может предоставить продавец.

Если вы стали жертвой злоумышленников в сети, то немедленно обращайтесь в ближайшее отделение полиции или по телефонам: 766-02-02 или 02.

«Шутки» о терроризме наказываются жестко

Заведомо ложное сообщение об акте терроризма является уголовно-наказуемым деянием, ответственность за совершение которого предусмотрена статьей 207 Уголовного кодекса Российской Федерации.

Сообщение заведомо ложной информации о готовящихся взрыве, поджоге или иных действиях, создающих опасность гибели людей, причинения значительного имущественного ущерба либо наступления иных общественно опасных последствий, наказывается штрафом в размере до 200 000 рублей или в размере заработной платы или иного дохода осужденного за период до 18 месяцев, либо обязательными работами на срок до 480 часов, либо исправительными работами на срок от 1 года до 2 лет, либо ограничением свободы на срок до 3 лет, либо принудительными работами на срок до 3 лет, либо арестом на срок от 3 до 6 месяцев, либо лишением свободы на срок до 3 лет.

Аналогичные действия, повлекшие причинение ущерба на сумму свыше 1 млн рублей либо наступление иных тяжких последствий, наказываются штрафом в размере до 1 млн рублей или в размере заработной платы или иного дохода осужденного за период от 18 месяцев до 3 лет либо лишением свободы на срок до 5 лет.

Кроме того, в силу п. 1 ст. 1064 ГК РФ, ч. 3 ст. 42 УПК РФ, виновные в названном преступлении лица обязаны возместить причиненный государству ущерб в целях компенсации расходов, понесенных в связи с проверкой указанной ложной информации и выездом подразделений специальных служб.

Прокуратура Фрунзенского района

«Благослови...»

Так называется книга игуменьи Елисаветы, настоятельницы Свято-Елисаветинского женского монастыря в Калининградской области, презентация которой состоится в нашем городе 9 декабря.

Это не первая духовная книга игуменьи Елисаветы. Ранее вышел сборник коротких рассказов «Дорога любви» о действии Промысла Божьего в нашем мире, о послушании и терпении, о благодарности Творцу и Его любви к нам. И книга «Благослови...» является ее продолжением.

Игуменья Елисавета (в миру Людмила Анатольевна Кольцова) родилась в Московской области, училась в Смоленском институте физической культуры, после окончания которого работала врачом-методистом в ЦРБ города Харовска Вологодской области. Затем окончила специализацию в Медицинском институте в Ярославе по специальности «врачебный контроль и ЛФК».

Трудилась врачом-методистом, преподавателем в медицинском училище, преподавателем ЛФК в Калининградском государственном университете. В 1987 году она защитила диссертацию, получив степень кандидата педагогических наук.

Но потом жизнь ее изменилась, и в 1998 году в Высокопетровском мужском монастыре города Москвы она приняла монашеский постриг с наречением имени в честь святой преподобномученицы Елисаветы. А в 2001 году была назначена на должность настоятельницы Свято-Елисаветинского женского монастыря Черняховской епархии Калининградской митрополии.

В 2003 году в Калининграде открылась и была освящена первая церковь (домовая) в честь святой Великой княгини Елисаветы Федоровны. Прообраз монастыря — Марфо-Мариинская обитель, созданная самой Великой Княгиней.

В том же году было благословлено строительство храма в честь образа Пресвятой Богородицы «Утоли моя печали». В 2008 году в поселке Приозерье был построен храм в честь святого преподобного Александра Свирского, в 2010 году здесь же был освящен храм в честь святителя Спиридона епископа Тримифунтского.

Монастырь развивается. За эти годы настоятельнице удалось отстроить целый город: церкви, 25-метровый поклонный крест, святые источники. Открыты четыре источника, сооруженные в виде купелей: в честь иконы Божией Матери «Аз есмь с вами и никто же на вы», Иоанна Предтечи, Матроны Московской, Ксении Петербургской. В них можно окунуться в любое время года.

Монастырь имеет свои подворья в Калининграде и Абхазии. В центре монастырского двора в Калининграде расположен памятник преподобномученице Елисавете из белого мрамора. На службах здесь многолюдно не только по праздникам. Ежегодно монастырский комплекс посещают тысячи паломников из разных уголков России и стран ближнего зарубежья.

В 2014 году в городе Славске был освящен храм в честь праведного Иоанна Кронштадтского.

Эти и другие уже возведенные, а также строящиеся храмы и часовни (всего более 20) появились благодаря энергии, подвижнической деятельности игуменьи Елисаветы.

Но она успевает еще создавать картины, писать книги. Выставки ее живописных полотен проходят в разных городах России, и все средства, вырученные на вернисажах, она направляет на возрождение храмов. Сейчас они идут на строительство Дома милосердия, который возводит монастырь.

«Это будет дом, в который будут приниматься женщины, нуждающиеся в уходе и без крова, — рассказывала сама матушка Елисавета в одном из интервью. — Очень много людей сейчас, особенно православных верующих, оказались в такой ситуации, что им даже и деться-то некуда: больные, умерли родственники, нет детей...»

О том, как возрождается в России вера, как создаются духовные книги и картины, игуменья Елисавета расскажет на встрече, которая состоится в Санкт-Петербурге в Доме Офицеров.

Презентация книги
игуменьи Елисаветы
«Благослови» состоится

9 декабря

в Доме Офицеров
(Литейный пр., д. 20)

Начало в 16. 00
Вход свободный

Фестиваль итальянского кино

16+

С 23 ноября по 3 декабря в киноцентре «Родина» при поддержке Комитета по культуре Санкт-Петербурга и Посольства Италии пройдет IV Российско-итальянский кинофестиваль.

23 ноября в 19.00 кинофестиваль торжественно откроется петербургской премьерой фильма «Закону тут не место». Закрытие состоится 3 декабря не менее громкой премьерой фильма Эдоардо Де Анджелиса «Неделимые» — победителя 73-го Венецианского кинофестиваля.

В художественной программе, как и в прошлом году, акцент будет сделан на новые комедии, продолжающие традицию классических комедий по-итальянски.

Звезды мелодраматической программы RIFF — новый фильм Микеле Плачидо «7 минут», обладатель «Серебряной ленты», участник ММКФ и еще 45 кинофестивалей, а также экранизация одноименного бестселлера Эрика-Эммануэля Шмитта «Маленькие семейные преступления» Алекса Инфашелли — психологическая дуэль на грани кино и театра, разыгранная Маргеритой Буй и Серджо Кастеллито.

Документальную программу представит ретроспектива классика документалистики Джанфранко Панноне, в рамках которой зрители увидят самые признанные его картины: уникальное исследование итальянской народной религии «Оставьте в покое святых» и исследование вековой традиции швейцарской гвардии Ватикана «Самая маленькая армия в мире».

Показы пройдут на итальянском языке с русскими субтитрами и будут сопровождаться образовательной программой.

Киноцентр «Родина»: Караванная ул., д 12.

Фотофестиваль «Материнство в дикой природе»

6+

С 25 ноября по 8 января в галерее «Центр книги и графики» Новый зоологический музей проводит I Международный фотофестиваль «Материнство в дикой природе».

Выставка приурочена ко Дню матери в России, а также Году экологии. На выставке представлены работы ведущих фотографов-анималистов России, а также зарубежных авторов. Среди участников выставки — обладатели самой значимой в мире награды в области фотографии — «Фотограф года» по версии BBC, лауреаты Международного фестиваля «Золотая черепаха», участники ведущих проектов National Geographic и GEO.

В рамках фестиваля пройдут мастер-классы по фотосъемке диких животных с участием ведущих российских фотографов-анималистов, а также встреча-лекция с основателем Нового зоологического музея, кандидатом биологических наук Павлом Глазковым «Отцы и дети в дикой природе».

Галерея «Центр книги и графики»: Литейный пр., 55.

Все симфонии Бетховена

12+

26 ноября в 15.30 в Государственной академической капелле Санкт-Петербурга состоится IV Осенний музыкальный марафон «Бетховен. Все симфонии (№1—№9)».

Народный артист России Сергей Стадлер и Симфонический оркестр Санкт-Петербурга посвятили IV Осенний музыкальный марафон творчеству Людвига ван Бетховена. Впервые все симфонии великого композитора прозвучат в один вечер в исполнении одного коллектива под управлением одного дирижера.

Напомним, что программа «Все симфонии Бетховена» — не первый просветительский проект народного артиста России Сергея Стадлера. Предыдущие «Осенние музыкальные марафоны» в 2014, 2015 и 2016 годах были посвящены творческому наследию Петра Ильича Чайковского, Иоганнеса Брамса и Вольфганга Амадея Моцарта.

Марафон проходит под эгидой VI Санкт-Петербургского международного культурного форума.

Государственная академическая капелла Санкт-Петербурга: наб. реки Мойки, 20.

Предновогодняя ярмарка для всей семьи

0+

До 26 ноября в культурно-выставочном центре «Евразия» будет работать выставка-ярмарка «Дети. Семья. Уютный дом».

Здесь будут представлены книги, одежда, аксессуары, детали интерьера. Отдельный раздел будет посвящен здоровому питанию.

Кроме того, на выставке-ярмарке будут работать мастер-классы и практические семинары, дизайнеры расскажут много полезной информации, запланирована и богатая культурная программа. Вход свободный.

КВЦ «Евразия»: Кантемировская ул., д. 26.

Судоку

		2	8		9	5		1
				1	7			
			5	6			2	7
7		1	6			3	5	9
3						1		2
			3					8
	2						1	
		7		8		2		5
					2			6

Шахматы

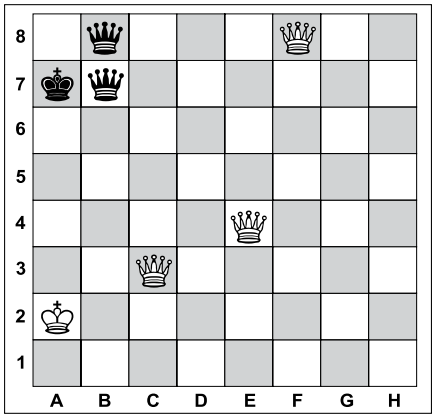

Задача №1. Белые начинают и дают мат в два хода

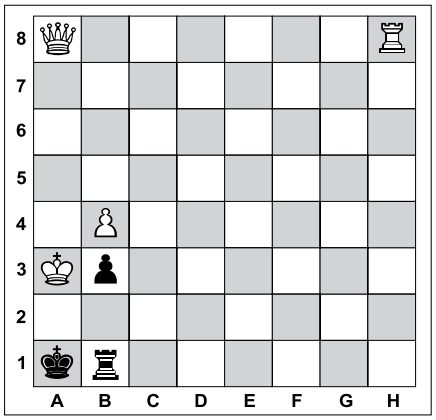

Задача №1. Белые начинают и дают мат в два хода

Выбрана самая красивая девушка мира

В Китае, в городе Санья, 18 ноября завершился конкурс «Мисс мира-2017». Корону завоевала 20-летняя Мануши Чхиллар из Индии, ставшая шестой обладательницей этого титула из этой страны.

Всего за титул первой красавицы планеты состязались молодые женщины из 118 стран. Возраст участниц соревнования — от 18 до 26 лет. В рамках конкурса девушкам требовалось продемонстрировать не только свой прекрасный и ухоженный внешний вид, но также показать и душевную красоту. Кроме того, они должны были отличиться определенным вкладом в какой-нибудь благотворительный проект.

Мануши Чхиллар родилась в штате Харьяна в семье джат. Ее отец, доктор Митра Бэзу Чхиллар, ученый из Организации оборонных исследований и разработок, мать, доктор Нилэм Чхиллар, адъюнкт-профессор и начальник отдела биохимии нервной системы в Институте поведения человека и смежных наук.

Мануши училась в школе Святого Томаса в Нью-Дели. Является студенткой медицинского колледжа для женщин в Сонипате. Владеет хинди и английским. Обучалась классическому индийскому танцу кучипуди.

Ответы

На головоломки, опубликованные в №51 от 16.11.2017

Сканворд

ПО ГОРИЗОНТАЛИ: Мотивация. Ротор. Египет. Сплав. Лото. Город. Ваза. Сдоба. Амулет. Татра. Абба. Указчик. Сноп. Агами. Жасмин. Финка. Олово. Братец. Набор. Базальт. Мона. Илона. Мим. Жир. Полнота. Атака.

ПО ВЕРТИКАЛИ: Борисов. Адаптация. Титул. Забрало. Агама. Марево. Сифон. Ролан. Иваново. Точило. Озноб. Подступ. Обама. Вылет. Жабра. Тойота. Зима. Базис. Арал. Матч. Мот. Ложа. Риши. Ельник. Бензобак. Ниц. Тара.

Судоку

4	5	9	1	7	2	3	6	8
6	7	2	3	9	8	1	5	4
1	8	3	6	4	5	7	9	2
3	9	8	4	5	7	2	1	6
7	4	1	2	8	6	9	3	5
2	6	5	9	1	3	8	4	7
8	2	6	5	3	9	4	7	1
9	1	7	8	6	4	5	2	3
5	3	4	7	2	1	6	8	9

Шахматы

Задача №1.

Положение на диаграмме:
Белые: король c8, ферзь a6, слон f2, слон c6, конь c7, конь e6
Черные: король d6

Решение: 1. Фf1! Кр:c6 **2.** Фa6x
1. ... Кpe5 **2.** Cg3x **1.** ... Кpe7 **2.** Cc5x

Задача №2.

Положение на диаграмме:
Белые: король e6, ферзь g3, ладья h8, пешка g5
Черные: король g6, слон h6

Решение: 1. Фf4! Кpg7/Cf8 **2.** Фf6x
1. ... Кph5 **2.** Л:h6x **1.** ... C:g5 **2.** Фf7x
1. ... Cg7 **2.** Фf5x

Вестник МО «КУПЧИНО» 6+
Регистрационное свидетельство ПИ 2-4852 от 20.11.2000 выдано Территориальным управлением Министерства РФ по делам печати, телерадиовещания и средств массовых коммуникаций по Санкт-Петербургу и Ленинградской области.

Учредитель: Муниципальный Совет внутригородского муниципального образования Санкт-Петербурга муниципальный округ «Купчино».
Адрес редакции: 192212, Будапештская ул., д. 19, корп. 1
Тел. (812) 774-42-87, факс (812) 703-04-10.
Главный редактор Е.В. Фомина.
Издатель: ООО «ПрофИнвест», 198005, СПб, наб. Обводного канала, д. 135, лит. А, пом. 2Н.

Отпечатано в типографии ООО «Типографский комплекс "Девиз"», 195027, Санкт-Петербург, ул. Якорная, д. 10, корп. 2, лит. А, пом. 44.
Тираж 11 000 экз. Распространяется бесплатно.
Номер подписан в печать 21.11.2017.
Время подписания по графику — 21.00, фактическое время подписания — 21.00.
№52. Дата выхода — 23.11.2017. Заказ №ТД-7111

Гороскоп с 27 ноября по 3 декабря

ОВЕН
Чтобы преуспеть, нужно ставить перед собой и методично добиваться достижения реальных целей — заранее продумайте их возможные итоги и только потом подготовьте и делайте те шаги, которые помогут в их решении. Прислушивайтесь к мнению людей, которых вы давно уважаете. Обратите особое внимание на сохранение вашей репутации.

ТЕЛЕЦ
Вполне вероятно, что вас будет ждать определенный кризис в личной жизни. Всё зависит от вас. Чтобы предотвратить ненужное развитие событий, которое может привести к острым конфликтам, постарайтесь быть максимально дипломатичным и сдержанным. Ни в коем случае нельзя вести себя резко и неосмотрительно — ни в словах, ни в делах.

БЛИЗНЕЦЫ
Предстоящая неделя может стать настоящим испытанием на прочность в отношениях с любимым человеком. Вам может показаться, что им будет владеть стремление к конфликтам — и даже аргументация в спорах будет не в вашу пользу. Проявите терпение, найдите собственные аргументы и ни в коем случае не скатывайтесь на пустую словесную перебранку.

РАК
Снова стоит обратить особое внимание на свое здоровье. Перед началом зимы вы можете ощутить серьезный недостаток энергии, необходимость в которой вы почувствуете как дома, так и на работе. Звезды рекомендуют более экономно расходовать свои физические силы именно в профессиональной деятельности — семья и близкий человек вас поддержат.

ЛЕВ
Отличная неделя для урегулирования своего распорядка дня — ни на работе, ни дома серьезных проблем не предвидится. Можно спокойно пересмотреть всё, что осталось незавершенным в последние месяцы и навсегда покончить с теми маленькими чревоточинками, о которых вы почти забыли. Будь то финансовые или личные дела — пора поставить в них точку.

ДЕВА
Вновь наступило время для раскрытия своих творческих способностей: забудьте об ограничениях и дерзайте! Поначалу это будет непросто — может возникнуть напряженность в отношениях с близкими людьми. Сделайте всё возможное, чтобы избежать конфликтов с ними. Для поддержания настроения и сохранения сил сходите в театр или на концерт.

ВЕСЫ
Неделя будет насыщена встречами со знакомыми, которые вам будут казаться бесполезными или ненужными — помогать в решении чужих проблем на этой неделе вам будет не с руки. Если уж такое случится, то придерживайте свое мнение при себе. Определенно, будет лучше провести максимум времени в кругу семьи, в окружении родных и близких.

СКОРПИОН
Хорошее время для общения с окружающими людьми — это будет и полезным, и приятным. Если были какие-либо разногласия с соседями, родственниками и даже дальними знакомыми, то вам удастся их разрешить так, что все стороны останутся довольными. Если есть время и средства, то можно от всего этого отрешиться и на время поехать отдохнуть.

СТРЕЛЕЦ
Обстановка на работе может складываться не лучшим образом — так что, в эти дни не нужно выяснять отношения с коллегами, даже если вы считаете себя полностью правым. Также ваши близкие и любимые люди могут, на ваш взгляд, вести себя «неправильно». Постарайтесь умерить ваши амбиции и смиритесь с этими временными трудностями.

КОЗЕРОГ
Пора в очередной раз взглянуть на себя со стороны и своими поступками снова убедить окружающих, что внутри вас заложен огромный потенциал — это относится как к работе, так и к личной жизни. Но, скорее всего, с определенными препятствиями предстоит столкнуться. Главное — проигнорировать интриги недоброжелателей, которые попытаются опорочить вашу репутацию.

ВОДОЛЕЙ
Стоит быть готовым к тому, что на этой неделе отношения с друзьями могут пережить серьезные испытания. Поступки кого-то из них окажутся совершенно неожиданными, что может стать проблемой в дальнейшем. О почти забытых прошедших событиях появится дополнительная информация, о которой ранее вам не было известно. Прежде, чем принимать решение, возьмите паузу, попробуйте понять друга и поставить себя на его место.

РЫБЫ
Интуиция будет руководить вами на этой неделе — если доверитесь своей способности предугадывать ход развития событий, то будете ощущать себя очень комфортно. А главное — всё будет именно так, как вам подсказывало «шестое» чувство. Также это прекрасное время для откровенного общения с друзьями, в том числе и в интернете.

Душевные и согревающие блюда из грибов

Солянка грибная по рецепту Вильяма Похлебкина

Вам понадобится

- Грибы лесные сушеные — 10—12 шт.
- Грибы соленые — 2 стакана.
- Маслины — 12—15 шт.
- Капуста свежая, нарезанная соломкой — 2 стакана.
- Капуста квашеная — 1 стакан.
- Морковь — 1 шт.
- Петрушка — половина пучка.
- Укроп — половина пучка.
- Помидоры — 3шт. (можно заменить томатами в с/с).
- Сельдерей (стебель) — 1 шт.
- Лук репчатый — 2 шт.
- Сливочное масло — 70 г.
- Лавровый лист — 2—3 шт.
- Черный перец горошком — 10—12 шт.
- Половина одного лимона.
- Сметана — 150 г.

Приготовление

Замочите сушеные грибы накануне или хотя бы за несколько часов до начала приготовления бульона. Процедите грибной бульон через марлю, чтобы в суп не попал песок и другой мусор. Налейте в кастрюлю бульон, положите грибы, добавьте 2 литра воды и поставьте вариться. Через час достаньте грибы, нарежьте соломкой, добавьте нарезанную соломкой морковь, связанные кулинарной нитью пучок укропа и петрушки, стебель сельдерея, оставьте вариться еще на час.

Помидоры натрите на терке. Лук нарежьте полукольцами. В сковороду положите сливочное масло, добавьте лук и потомите на небольшом огне. Добавьте свежую и квашеную капусту, нарезанные помидоры и тушите до мягкости.

Замочите на одну—две минуты в кипятке соленые грибы, затем нарежьте соломкой. Из грибного бульона удалите укроп, петрушку и сельдерей. Добавьте в грибной бульон потушенную капусту, соленые грибы, лавровый лист и томите еще минут 15—20. В последний момент добавьте нарезанные кружочками маслины.

При подаче добавьте в каждую тарелку лимон, нарезанную зелень.

Драники картофельно-грибные

Вам понадобится

- Картофель — 600 г.
- Грибы — 300 г.
- Лук репчатый средний — 1 шт.
- Мука – 70 — 100 г.
- Сметана — 200 г.
- Укроп — 1/2 пучка.
- Масло сливочное — 50 г.
- Масло растительное — 50 г.
- Яйца — 2 шт.
- Соль и перец — по вкусу.

Приготовление

Почистите грибы, нарежьте на маленькие кусочки или возьмите замороженные и тоже нарежьте. Разогрейте на сковородке растительное и сливочное масло, положите мелко нарезанные грибы и обжаривайте на среднем огне до готовности.

Переложите на тарелку и поставьте остывать.

На мелкой терке натрите сначала лук, затем картофель, добавьте муку, яйца, соль, перец, перемешайте, положите в смесь обжаренные грибы, еще раз перемешайте.

Обжаривайте драники, как и картофельные, до золотистого цвета с двух сторон.

Грибная подливка универсальная

Такая подливка подойдет к классическим картофельным драникам, отварной картошке, мясу, птице.

Вам понадобится

- Свежие грибы — 300 г.
- Лук репчатый средний — 2 шт.
- Масло растительное — 1 стол. л.
- Масло сливочное — 2 стол. л.
- Мука — 1 стол. л.
- Бульон грибной или куриный — 1 стакан.
- Соль и перец — по вкусу.
- Сметана — 3—4 стол. л.

Приготовление

Нарежьте лук как можно мельче. Грибы нарежьте на пластинки или небольшие кусочки. На сковородку налейте растительное масло, добавьте сливочное, выложите мелко нарезанный лук, обжарьте до прозрачности и легкого зарумянивания. Добавьте нарезанные грибы, обжаривайте также на среднем огне. Вся жидкость должна испариться, а грибы слегка зарумяниться. Посолите и поперчите.

Положите ложку муки, интенсивно перемешайте, затем налейте бульон, еще раз перемешайте, проверьте, чтобы не было комочков. Теперь можно положить сметану и оставить на минимальном огне минут на пять.

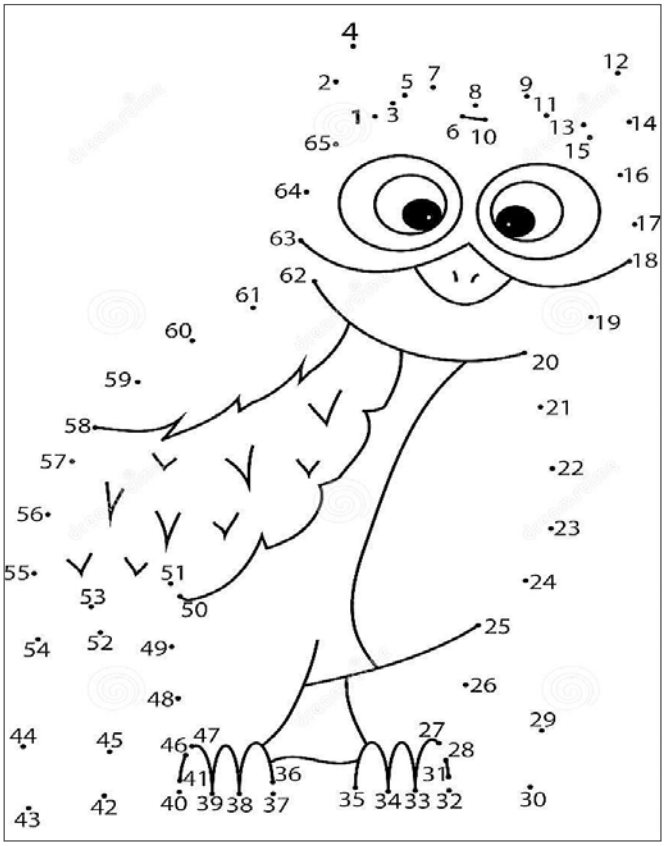

Соедини точки и раскрась картинку

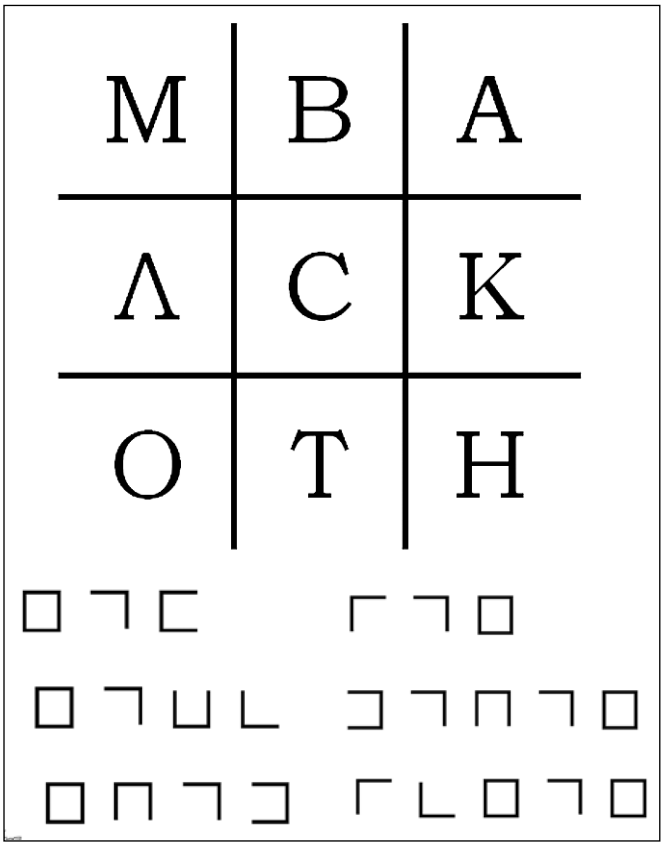

Расшифруй слова, пользуясь ключом

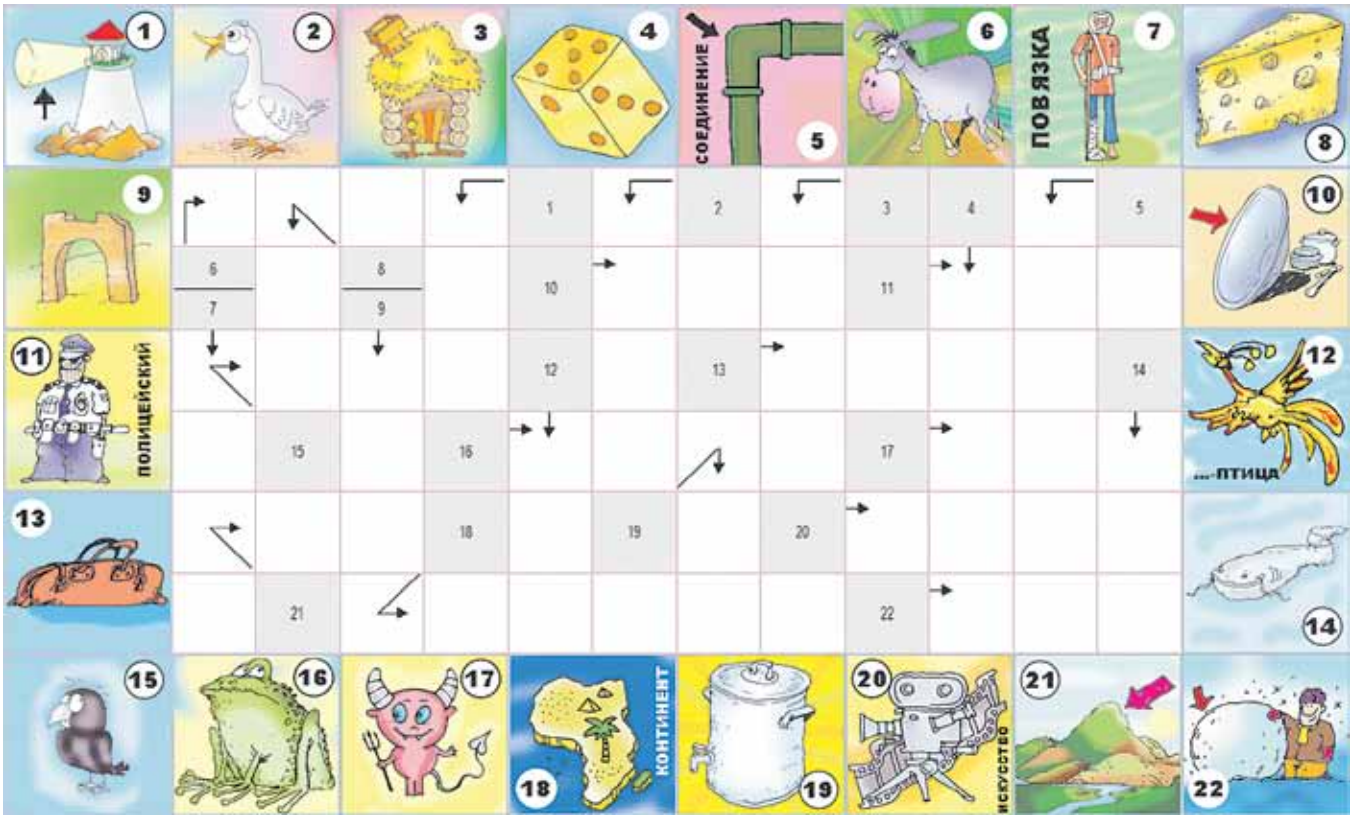

Разгадай сканворд

Собачья масть иначе

Суть любого поступка

"Клевок" самолёта

Фильм Леонида Гайдая "...-82"

Игра "двадцать одно"

Вместилище души

"Светлячок" из костра

1

Рамка для портрета

Автор "Робинзона Крузо"

Образовательная ткань

Знаток дела (разг.)

Один из сортов кабачка

Выпечка на Пасху

Блокада на языке военных

Дамский голос

1

Зажигалка из далёкого прошлого

Большой кошелёк

По ней читает хиромант

Коллега стамески

Лиха беда ...

Речное членистоногое

Альберт ласково

Ковбой из Монголии

Проход, подходящий для Тузика

Предводитель разбойников

Передний край сцены

Бесплодный цветок

Род свистковой флейты

Вид попугая

Скорость на море в 1,852 км/ч

Пища на разговорный лад

Христианский Гавриил по чину

Результат работы косаря

Камень для кладки

2

Тихоокеанский лосось

После этой речи чокаются

2

Дитя, лелеемое родителями

Лицо, обращающееся в суд

Резиденция Зевса

Автор рассказа "Живая шляпа"

Главный человек в игре

11-й президент США

Доставка в суд силком

Деревенский супермаркет

Текущий по сказочным усам

Горение без пламени

"Приземлённый" сосед фрукта

Комфортность дома твоего

"Всем вместе!" (муз.)

Поддевание крючком

Сумеречная дымка

Буква кириллицы

Им измеряют скорость судна

Предшествует шитью

"Живые" рубли и баксы